

Dossier Permis de Construire
31 janvier 2017

01/09

Plan de situation PC1a

Maitre d'ouvrage



S.A.R.L. KROUPA
1 place Jules Verne
34350 VENDRES

Maitre d'oeuvre



Jacques GILLE
Architecte D.P.L.G.
Ordre des Architectes A17862
39 chemin du Carreyrou - 34350 VALRAS PLAGE
GSM : 06 29 577 042 - Email : jacques.gille@sfr.fr
Site Web : www.jgarchi.fr



DIRECTION GÉNÉRALE DES
FINANCES PUBLIQUES

EXTRAIT DU PLAN CADASTRAL



Département :
HERAULT

Commune :
VENDRES

Section : AX
Feuille : 000 AX 01

Date d'édition : 25/10/2016
(fuseau horaire de Paris)

Coordonnées en projection : RGF93CC43

Le plan visualisé sur cet extrait est géré par le
centre des impôts foncier suivant :
CENTRE DES IMPOTS FONCIERS
11 Av PIERRE VERDIER B.P 751 34522
34522 BEZIERS CEDEX
tél. 04 67 35 69 03 -fax 04 67 35 69 00
cdif.beziers@dgfip.finances.gouv.fr

Cet extrait de plan vous est délivré par :

cadastre.gouv.fr

©2016 Ministère des Finances et des Comptes
publics

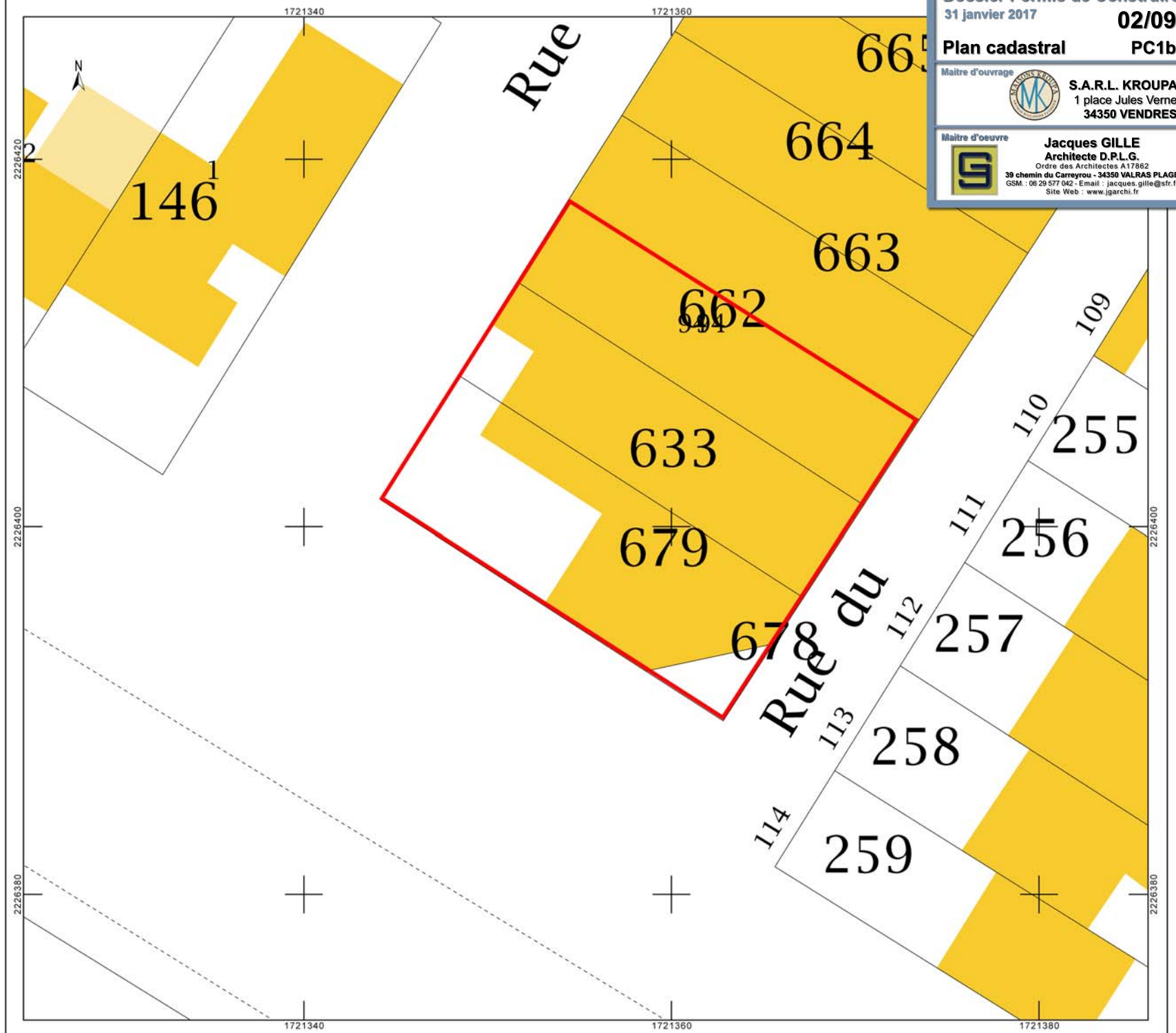

Dossier Permis de Construire
31 janvier 2017

02/09

Plan cadastral

PC1b

Maitre d'oeuvre



S.A.R.L. KROUPA
1 place Jules Verne
34350 VENDRES

Maitre d'oeuvre



Jacques GILLE
Architecte D.P.L.G.
Ordre des Architectes A17862
39 chemin du Carreyrou - 34350 VALRAS PLAGNE
GSM : 06 29 577 042 - Email : jacques.gille@sfr.fr
Site Web : www.jgarchi.fr

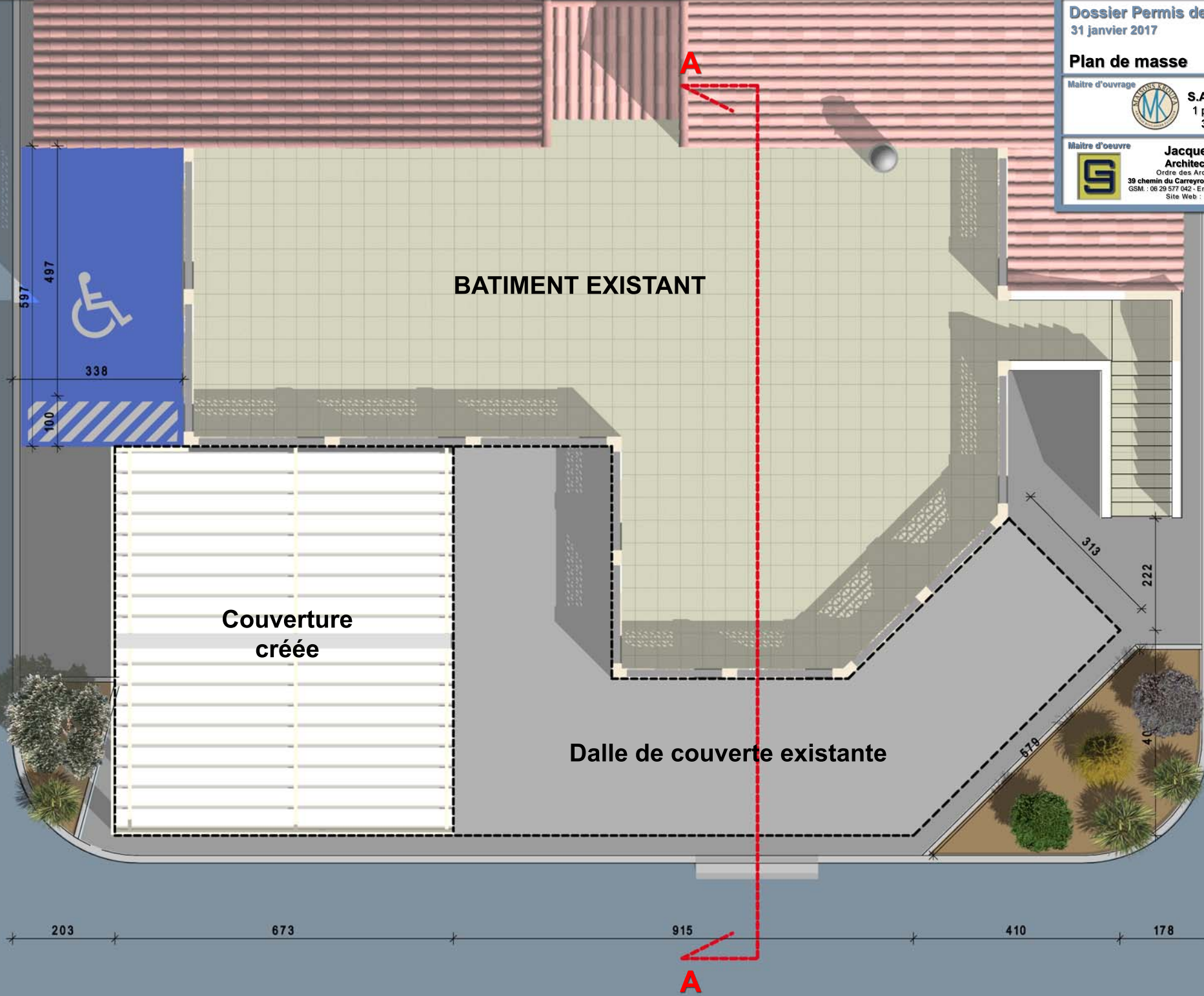

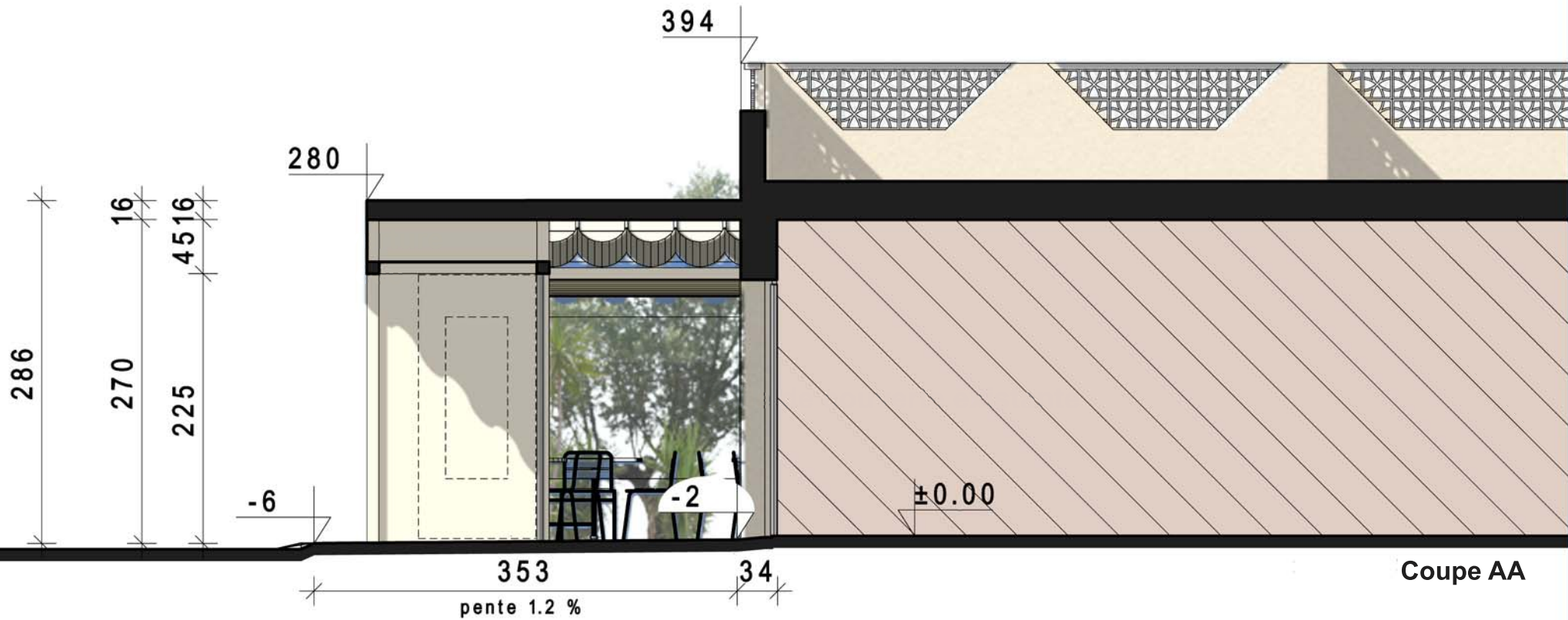

Coupe AA

Notice descriptive

Le projet à pour but la modification d'une terrasse commerciale existante sur la commune de VENDRES. (Section AX - N° 679 de 178 m2) Le lot ne présente aucune déclivité importante.

La terrasse existante est partiellement couverte par une dalle béton. Une extension de couverture en vélum sera réalisée sur une ossature porteuse en acier galvanisé. En fonction des saisons, la toiture vélum pourra s'ouvrir ou se fermer complètement, protégeant les clients de la pluie, du vent ou du soleil.

Les fermetures verticales seront assurées par des Stores verticaux en toile enduite pvc à coulisses.

L'ossature sera peinte en teinte RAL 9010 (Blanc trafic) et les stores PVC en 9001 (blanc crème). Le bandeau péri métrique sera réalisé en toile PVC teinte RAL 5019 (bleu capri).

Les Velums, les stores et le bandeaux auront un classement au feu M2

Dossier Permis de Construire

31 janvier 2017

04/09

Vue entrée

PC4

Maitre d'ouvrage



S.A.R.L. KROUPA
1 place Jules Verne
34350 VENDRES

Maitre d'oeuvre



Jacques GILLE
Architecte D.P.L.G.
Ordre des Architectes A17862
39 chemin du Carreyrou - 34350 VALRAS PLAGE
GSM : 06 29 577 042 - Email : jacques.gille@sfr.fr
Site Web : www.jgarchi.fr





Façade Nord Ouest

Façade Sud Est



Façade Sud Ouest

Axonométries

Maitre d'ouvrage



S.A.R.L. KROUPA
1 place Jules Verne
34350 VENDRES

Maitre d'oeuvre



Jacques GILLE
Architecte D.P.L.G.
Ordre des Architectes A17862
39 chemin du Carreyrou - 34350 VALRAS PLAGES
GSM : 06 29 577 042 - Email : jacques.gille@sfr.fr
Site Web : www.igarchi.fr



EXISTANT

Maitre d'ouvrage



S.A.R.L. KROUPA
1 place Jules Verne
34350 VENDRES

Maitre d'oeuvre



Jacques GILLE
Architecte D.P.L.G.
Ordre des Architectes A17862
39 chemin du Carreyrou - 34350 VALRAS PLAGNE
GSM : 06 29 577 042 - Email : jacques.gille@sfr.fr
Site Web : www.jgarchi.fr

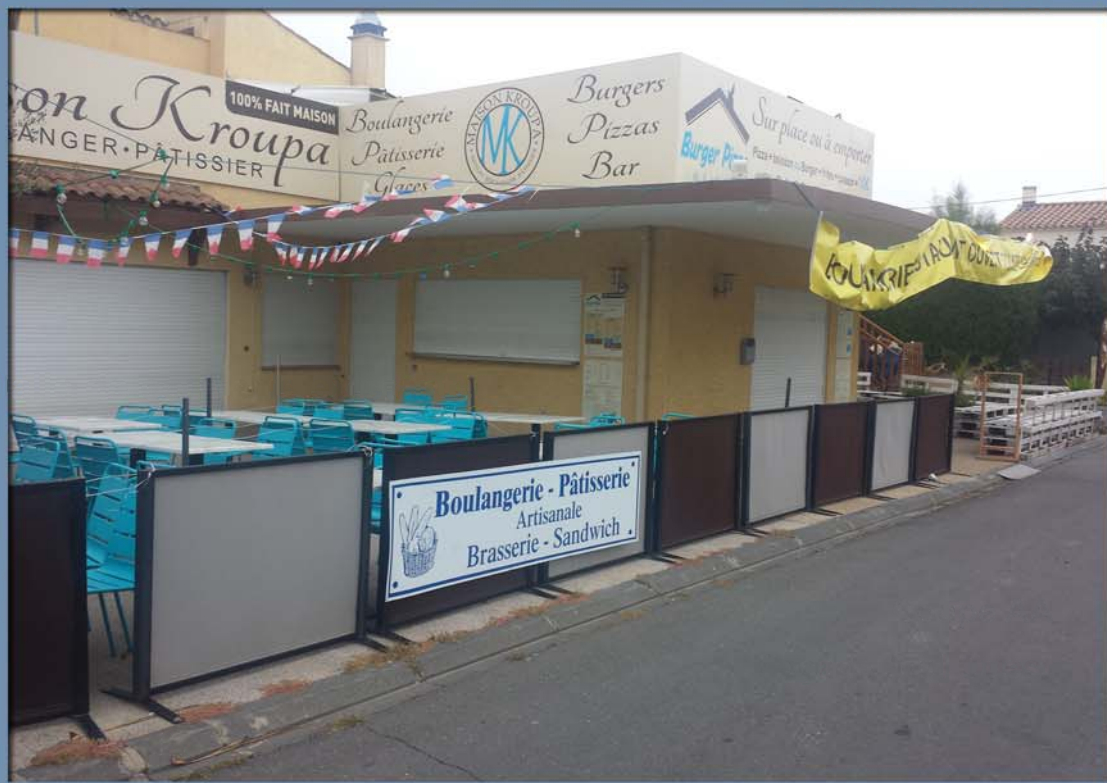



COMMERCE EXISTANT

