

Plan de situation

Maitre d'ouvrage
Mme Marie GILLIOCQ
1 rue de Camerone
34300 AGDE

Maitre d'oeuvre
Jacques GILLE
Architecte D.P.L.G.
Ordre des Architectes A17862
39 chemin du Carreyrou - 34350 VALRAS PLAGE
GSM : 06 29 577 042 - Email : jacques.gille@sfr.fr
Site Web : www.jgarchi.fr

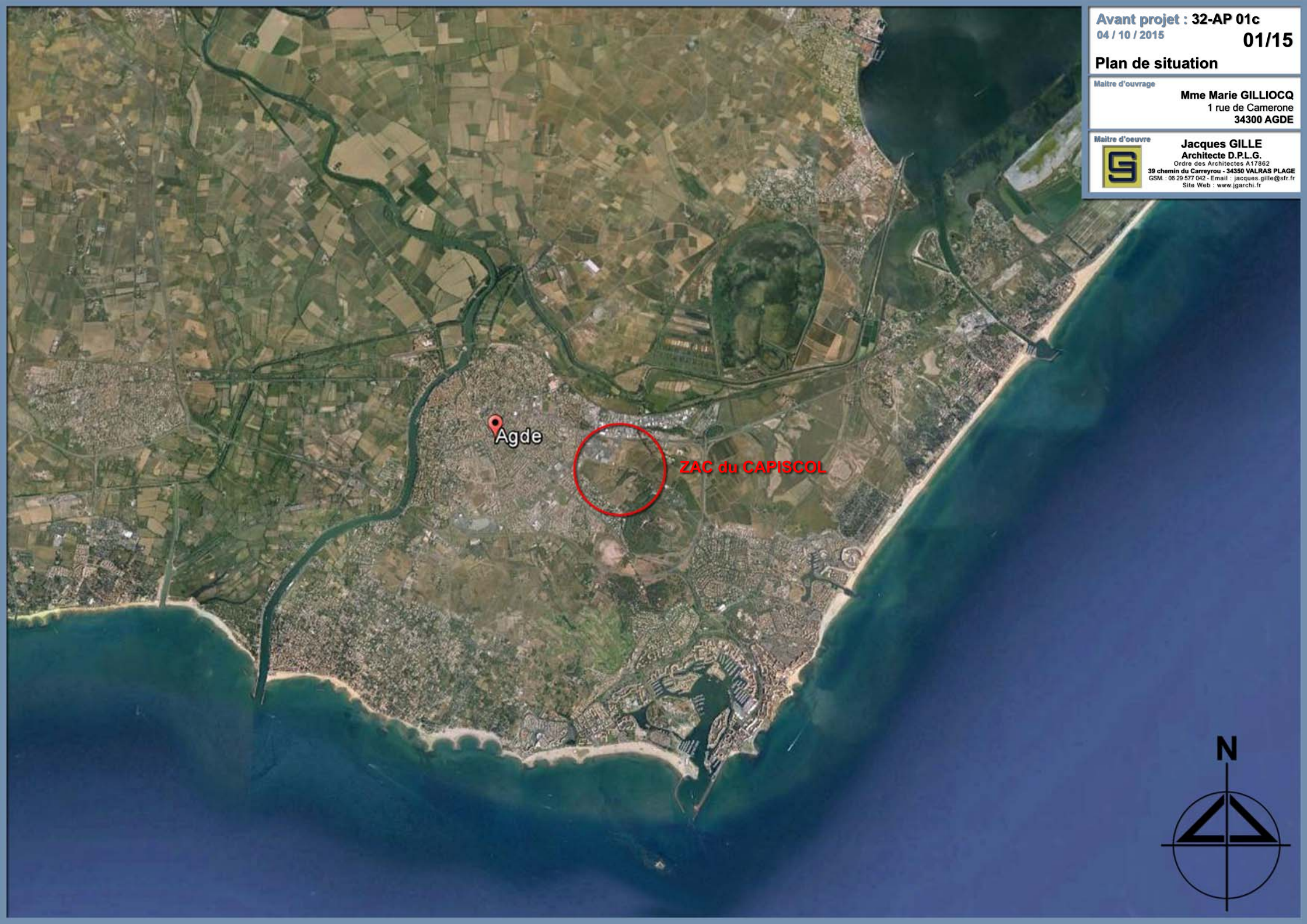

Plan de la ZAC

Maitre d'ouvrage
Mme Marie GILLIOCCQ
1 rue de Camerone
34300 AGDE

Maitre d'oeuvre
Jacques GILLE
Architecte D.P.L.G.
Ordre des Architectes A17862
39 chemin du Carreyrou - 34350 VALRAS PLAGE
GSM : 06 29 577 042 - Email : jacques.gille@sfr.fr
Site Web : www.jgarchi.fr

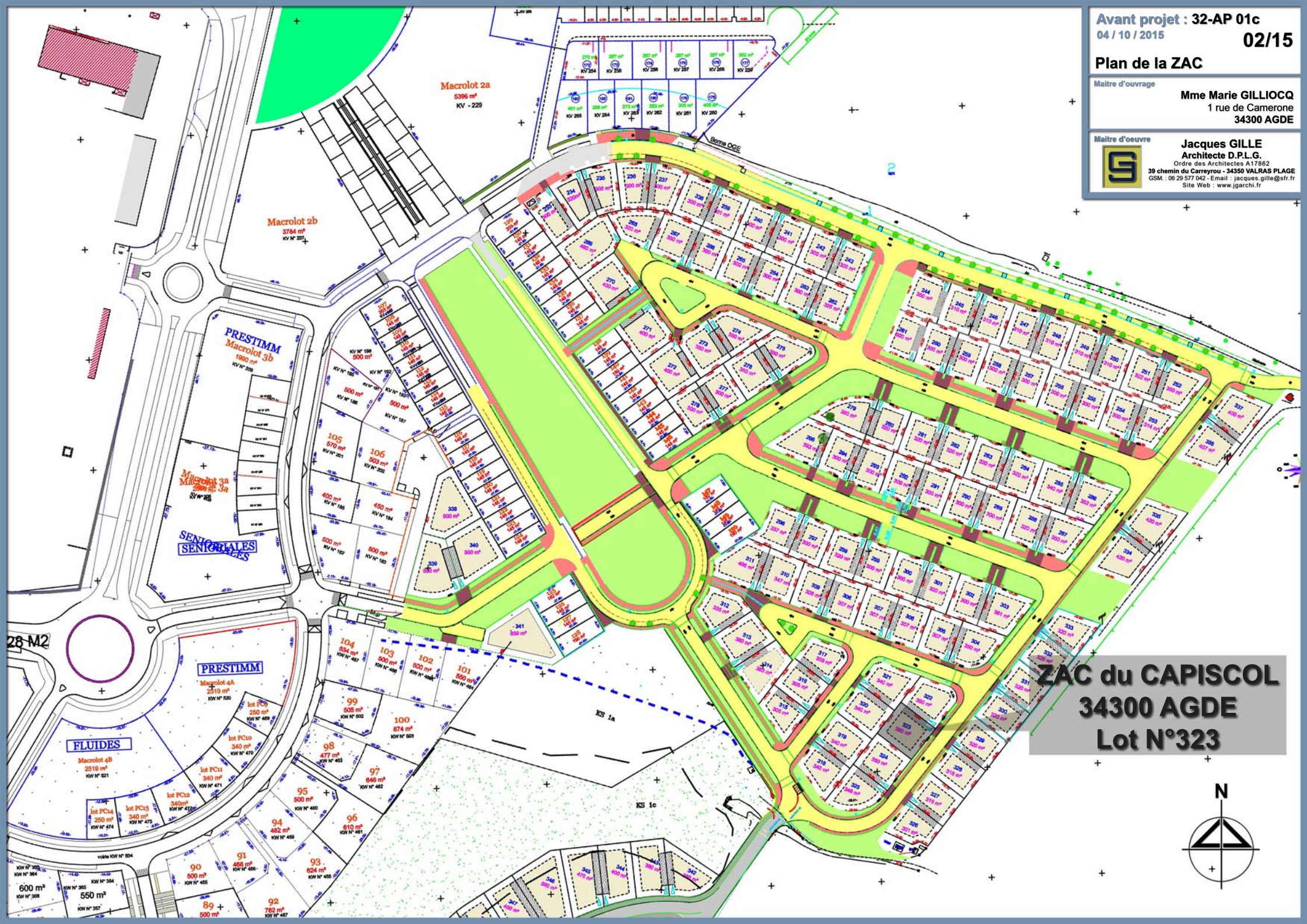

ZAC du CAPISCOL
34300 AGDE
Lot N°323



Plan de masse

Maitre d'ouvrage
Mme Marie GILLIOCQ
1 rue de Camerone
34300 AGDE

Maitre d'oeuvre
Jacques GILLE
Architecte D.P.L.G.
Ordre des Architectes A17862
39 chemin du Carreyrou - 34350 VALRAS PLAGES
GSM : 06 29 577 042 - Email : jacques.gille@sfr.fr
Site Web : www.jgarchi.fr

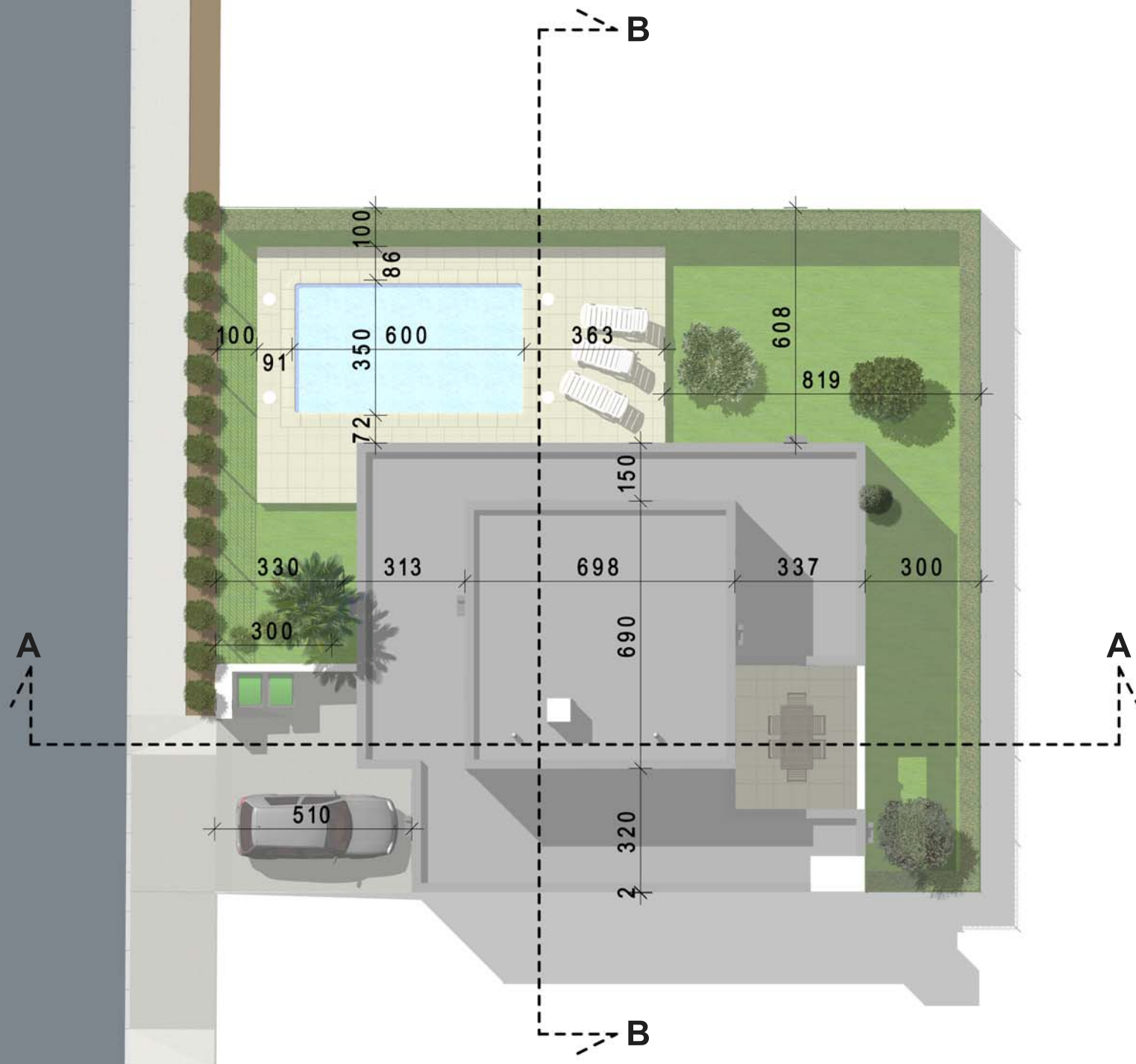

S.H.O.N. R.D.C.	69.76 m2
S.H.O.N. Etage	34.47 m2
Total S.H.O.N.	104.23 m2



Notice descriptive

Le projet à pour but la réalisation d'un logement sur le lot N°322 de la ZAC du CAPISCOL commune d'AGDE. (Section KT - N°187 – 350 m2) Le lot ne présente aucune déclivité importante. Deux volumes composent le bâtiment : R.D.C. hauteur 3.90m et étage hauteur 6.24m. La place de parking non close sera réalisée en béton balayé. Les enduits des façades (grain fin) seront réalisés en teinte du nuancier PAREX blanc lumière G10, les menuiseries et les volets roulants intégrés en gris anthracite RAL 7016. Les clôtures seront réalisées conformément au règlement. Les eaux pluviales seront traitées à la parcelle.

Avant projet : 32-AP 01c

04 / 10 / 2015

05/15

Vue entrée

Maitre d'ouvrage

Mme Marie GILLIOCQ
1 rue de Camerone
34300 AGDE

Maitre d'oeuvre



Jacques GILLE
Architecte D.P.L.G.
Ordre des Architectes A17862
39 chemin du Carreyrou - 34350 VALRAS PLAGE
GSM : 06 29 577 042 - Email : jacques.gille@sfr.fr
Site Web : www.jgarchi.fr



Façades

Maitre d'ouvrage

Mme Marie GILLIOCQ
1 rue de Camerone
34300 AGDE

Maitre d'oeuvre



Jacques GILLE
Architecte D.P.L.G.
Ordre des Architectes A17862
39 chemin du Carreyrou - 34350 VALRAS PLAGES
GSM : 06 29 577 042 - Email : jacques.gille@sfr.fr
Site Web : www.jgarchi.fr



Façade Sud Est



Façade Sud Ouest

Façades

Maitre d'ouvrage

Mme Marie GILLIOCQ
1 rue de Camerone
34300 AGDE

Maitre d'oeuvre



Jacques GILLE
Architecte D.P.L.G.
Ordre des Architectes A17862
39 chemin du Carreyrou - 34350 VALRAS PLAGNE
GSM : 06 29 577 042 - Email : jacques.gille@sfr.fr
Site Web : www.jgarchi.fr



Façade Nord Ouest

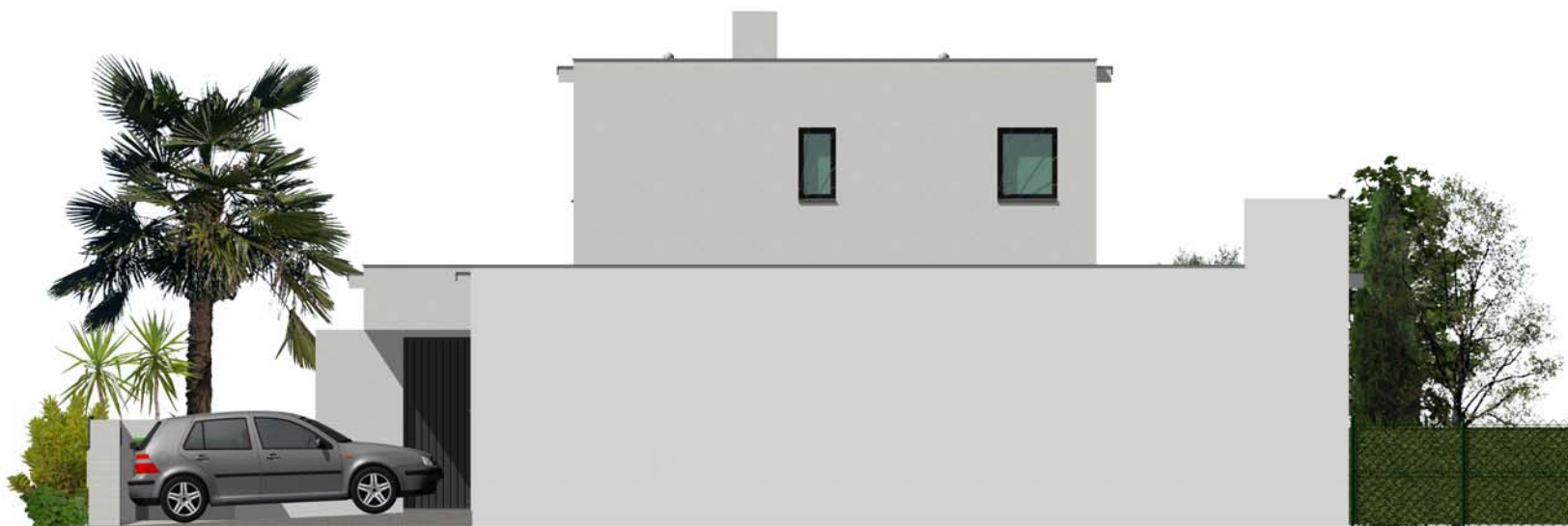

Façade Nord Est

Plan des toitures

Maitre d'ouvrage
Mme Marie GILLIOCQ
1 rue de Camerone
34300 AGDE

Maitre d'oeuvre
Jacques GILLE
Architecte D.P.L.G.
Ordre des Architectes A17862
39 chemin du Carreyrou - 34350 VALRAS PLAGES
GSM : 06 29 577 042 - Email : jacques.gille@sfr.fr
Site Web : www.jgarchi.fr

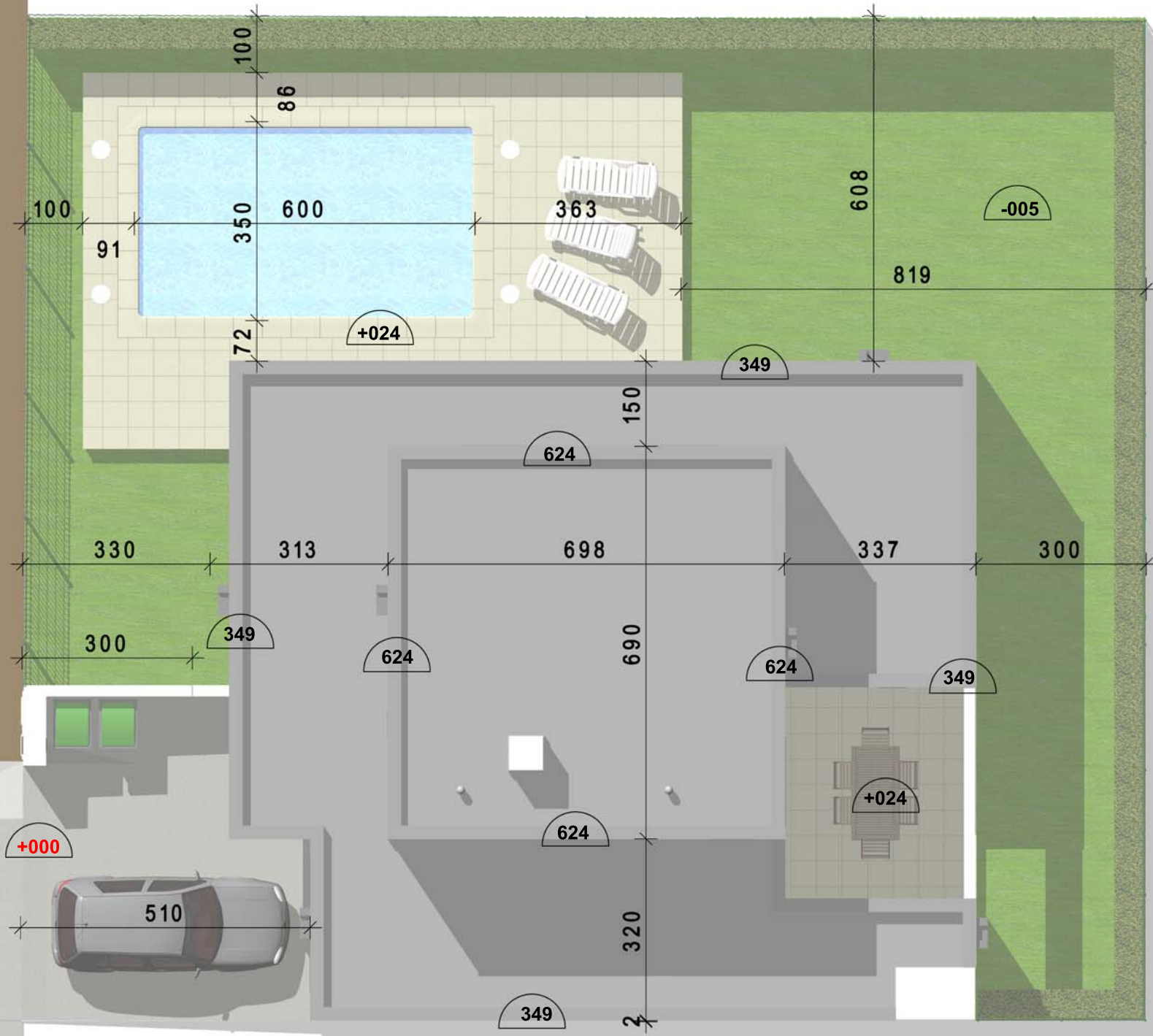



R.D.C.	
SEJOUR-CUISINE/ ESCALIER	40.22 m2
Rgt.	1.93 m2
HALL	2.85 m2
W.C.	1.82 m2
Placard	0.72 m2
CELLIER	5.33 m2
CHAMBRE 1	9.21 m2
Dressing	2.88 m2
Salle d'eau	2.97 m2
Sous total R.D.C.	67.93 m2
Sous total ETAGE	33.20 m2
SURFACE HABITABLE	101.13 m2
GARAGE	14.47 m2
Porche	5.63 m2
TERRASSE COUVERTE	24.11 m2
TERRASSE	12.69 m2
Barbecue	6.07 m2
SURFACE ANNEXE	42.87 m2



Plan ETAGE

Maitre d'ouvrage

Mme Marie GILLIOCQ
1 rue de Camerone
34300 AGDE

Maitre d'oeuvre



Jacques GILLE
Architecte D.P.L.G.
Ordre des Architectes A17862
39 chemin du Carreyrou - 34350 VALRAS PLAGE
GSM : 06 29 577 042 - Email : jacques.gille@sfr.fr
Site Web : www.jgarchi.fr

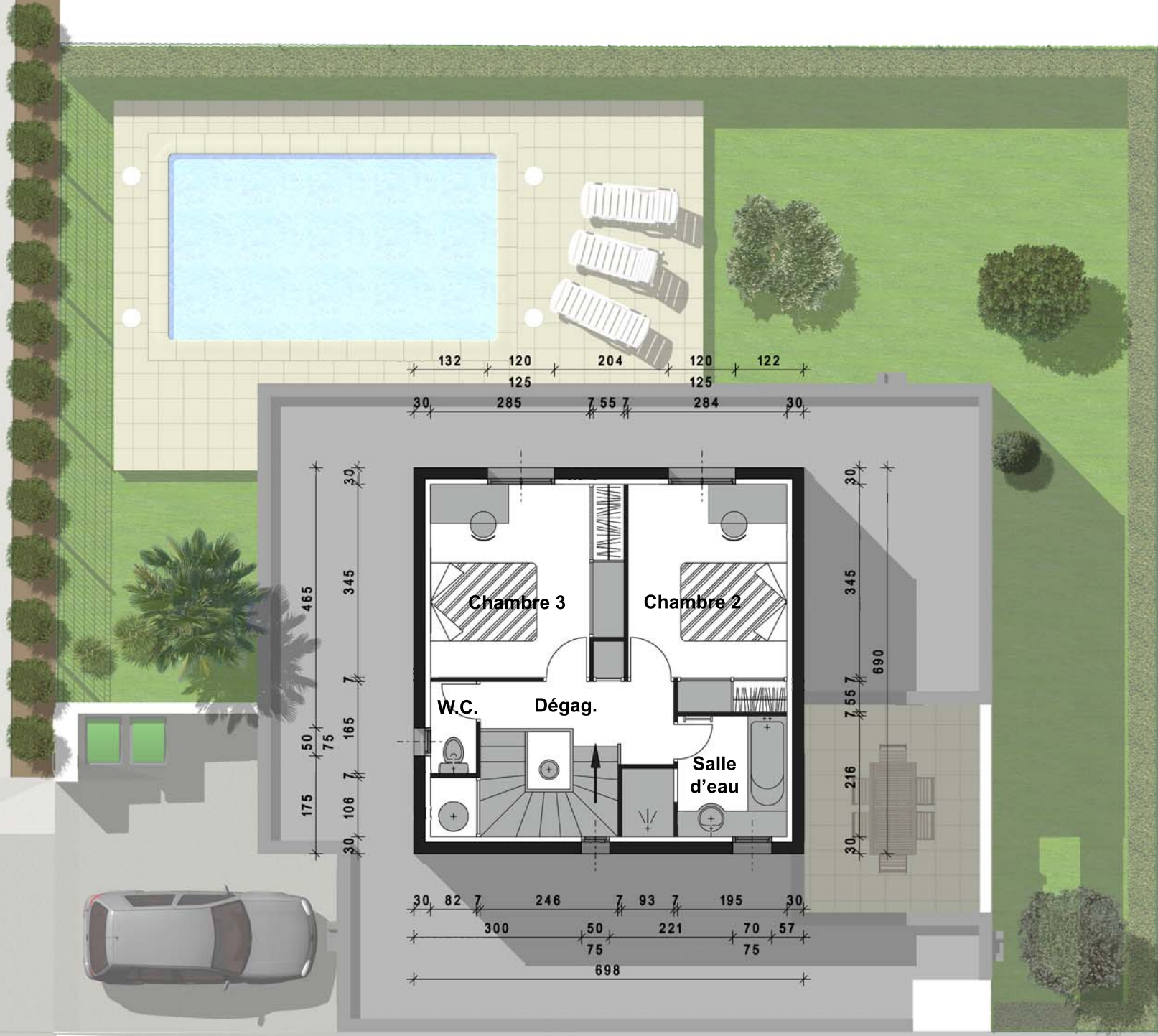

ETAGE	
CHAMBRE 2	9.81 m ²
Placard	1.08 m ²
CHAMBRE 3	9.81 m ²
Placard	1.50 m ²
SALLE D'EAU	5.45 m ²
DEGAGEMENT	3.84 m ²
Placard	0.36 m ²
W.C.	1.35 m ²
Sous total ETAGE	33.20 m²



Avant projet : 32-AP 01c

04 / 10 / 2015

11/15

Axonometrie EST

Maitre d'ouvrage

Mme Marie GILLIOCQ
1 rue de Camerone
34300 AGDE

Maitre d'oeuvre



Jacques GILLE

Architecte D.P.L.G.

Ordre des Architectes A17862

39 chemin du Carreyrou - 34350 VALRAS PLAGE

GSM : 06 29 577 042 - Email : jacques.gille@sfr.fr

Site Web : www.jgarchi.fr



Axonometrie SUD

Maitre d'ouvrage

Mme Marie GILLIOCQ
1 rue de Camerone
34300 AGDE

Maitre d'oeuvre



Jacques GILLE
Architecte D.P.L.G.
Ordre des Architectes A17862
39 chemin du Carreyrou - 34350 VALRAS PLAGE
GSM : 06 29 577 042 - Email : jacques.gille@sfr.fr
Site Web : www.jgarchi.fr



Axonometrie OUEST

Maitre d'ouvrage

Mme Marie GILLIOCQ
1 rue de Camerone
34300 AGDE

Maitre d'oeuvre



Jacques GILLE
Architecte D.P.L.G.
Ordre des Architectes A17862
39 chemin du Carreyrou - 34350 VALRAS PLAGE
GSM : 06 29 577 042 - Email : jacques.gille@sfr.fr
Site Web : www.jgarchi.fr



Axonometrie NORD

Maitre d'ouvrage
Mme Marie GILLIOCQ
1 rue de Camerone
34300 AGDE

Maitre d'oeuvre
Jacques GILLE
Architecte D.P.L.G.
Ordre des Architectes A17862
39 chemin du Carreyrou - 34350 VALRAS PLAGE
GSM : 06 29 577 042 - Email : jacques.gille@sfr.fr
Site Web : www.jgarchi.fr



Vue piscine

Maitre d'ouvrage

Mme Marie GILLIOCQ
1 rue de Camerone
34300 AGDE

Maitre d'oeuvre



Jacques GILLE
Architecte D.P.L.G.
Ordre des Architectes A17862
39 chemin du Carreyrou - 34350 VALRAS PLAGE
GSM : 06 29 577 042 - Email : jacques.gille@sfr.fr
Site Web : www.jgarchi.fr

