

Maitre d'ouvrage

Mme AIXELA Maria Angelina
Les Jardins de Sérignan - Lot N° 42
34410 SERIGNAN

Maitre d'oeuvre



Jacques GILLE
Architecte D.P.L.G.
Ordre des Architectes A17862
39 chemin du Carreyrou - 34350 VALRAS PLAGNE
GSM : 06 29 577 042 - Email : jacques.gille@sfr.fr
Site Web : www.jgarchi.fr

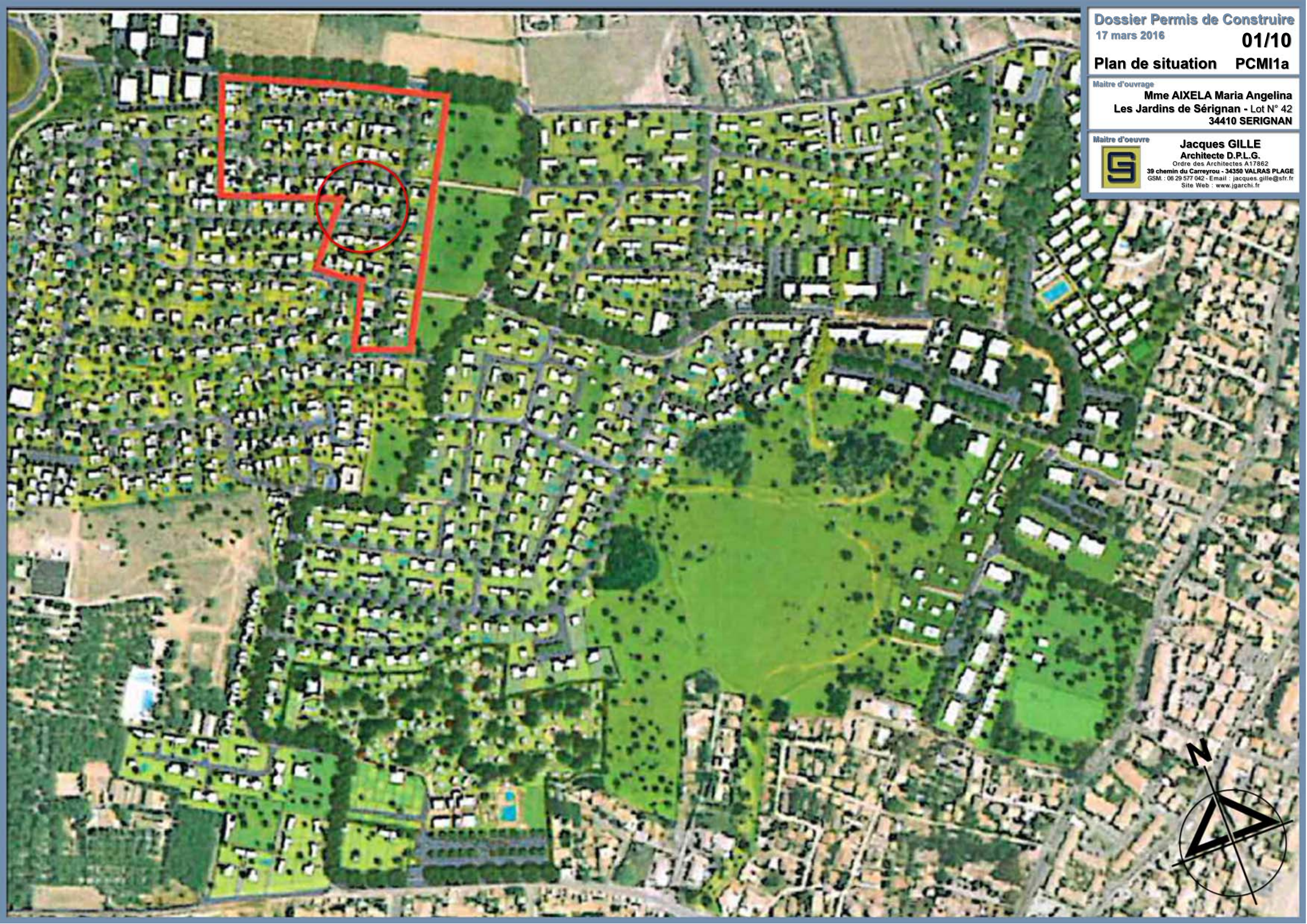

Dossier Permis de Construire
 17 mars 2016 **02/10**
Plan du lot **PCMI1b**
 Maître d'ouvrage
Mme AIXELA Maria Angelina
Les Jardins de Sérignan - Lot N° 42
34410 SERIGNAN
 Maître d'oeuvre
 **Jacques GILLE**
Architecte D.P.L.G.
 Ordre des Architectes A17862
 39 chemin du Carreyrou - 34350 VALRAS PLAGNE
 GSM : 06 29 577 042 - Email : jacques.gille@sfr.fr
 Site Web : www.igarchi.fr

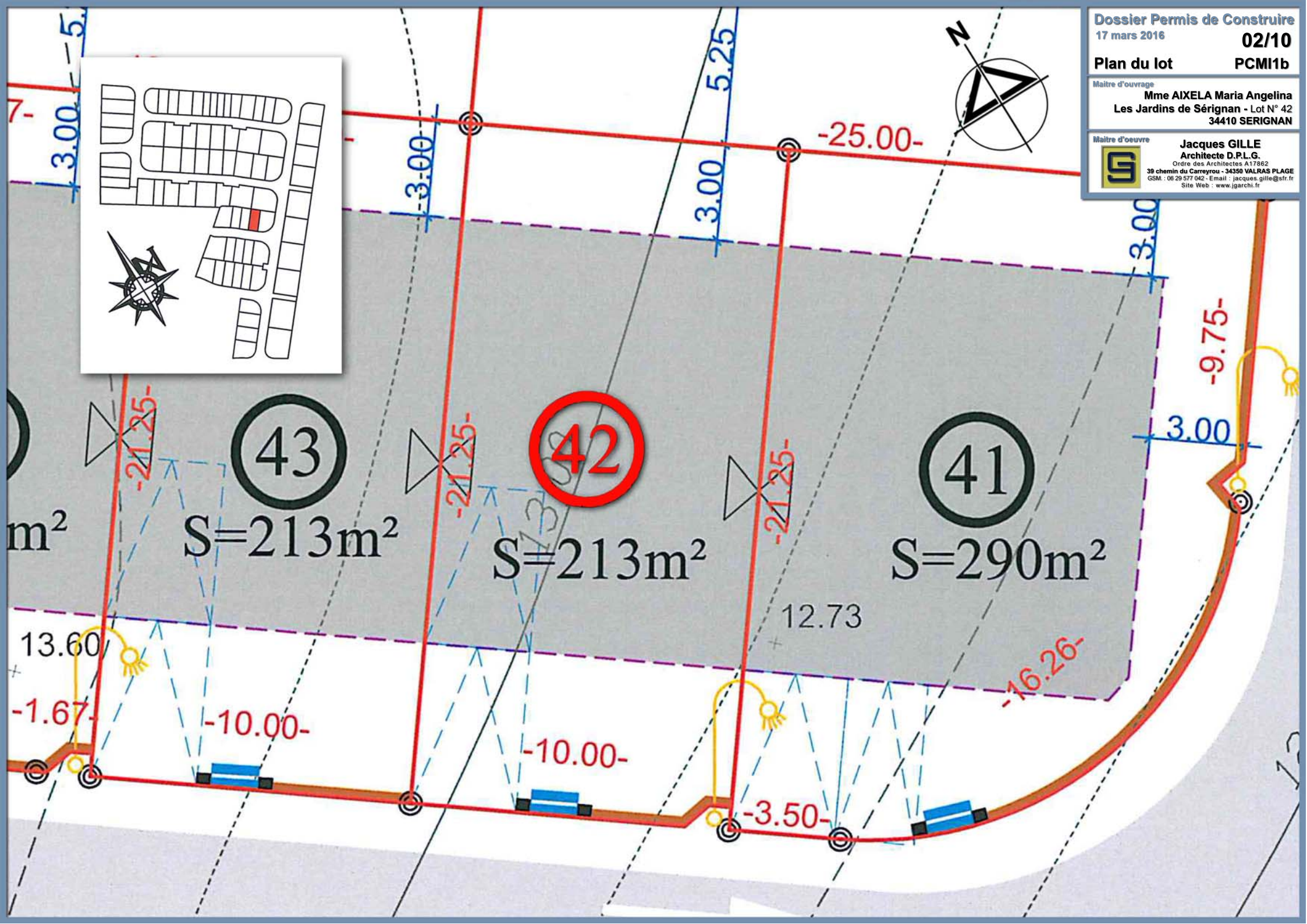
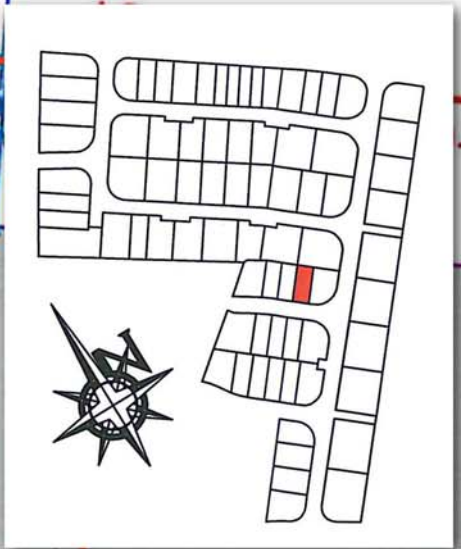

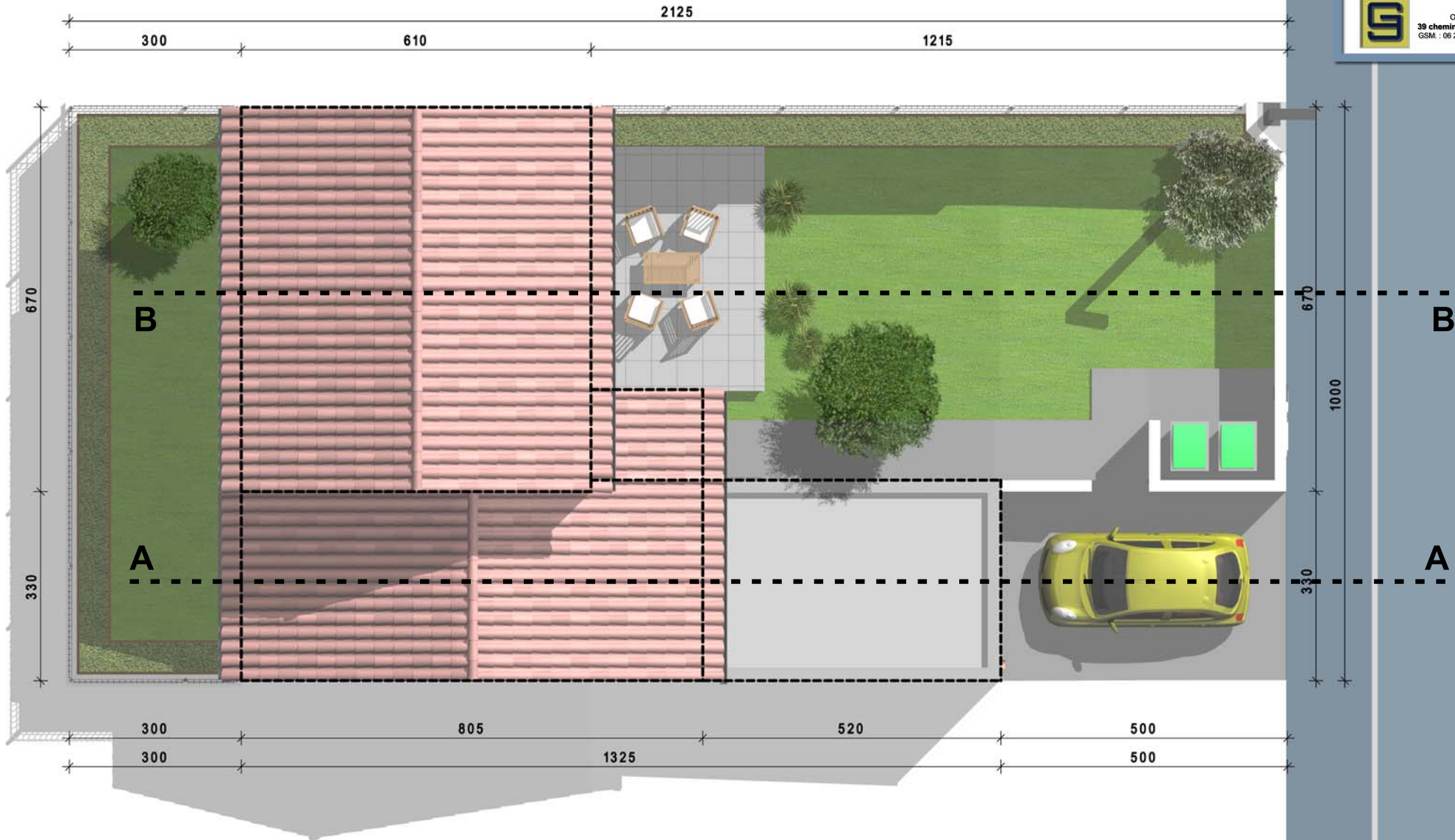

Maitre d'ouvrage

Mme AIXELA Maria Angelina
Les Jardins de Sérignan - Lot N° 42
34410 SERIGNAN

Maitre d'oeuvre



Jacques GILLE
Architecte D.P.L.G.
Ordre des Architectes A17862
39 chemin du Carreyrou - 34350 VALRAS PLAGE
GSM : 06 29 577 042 - Email : jacques.gille@sfr.fr
Site Web : www.jgarchi.fr

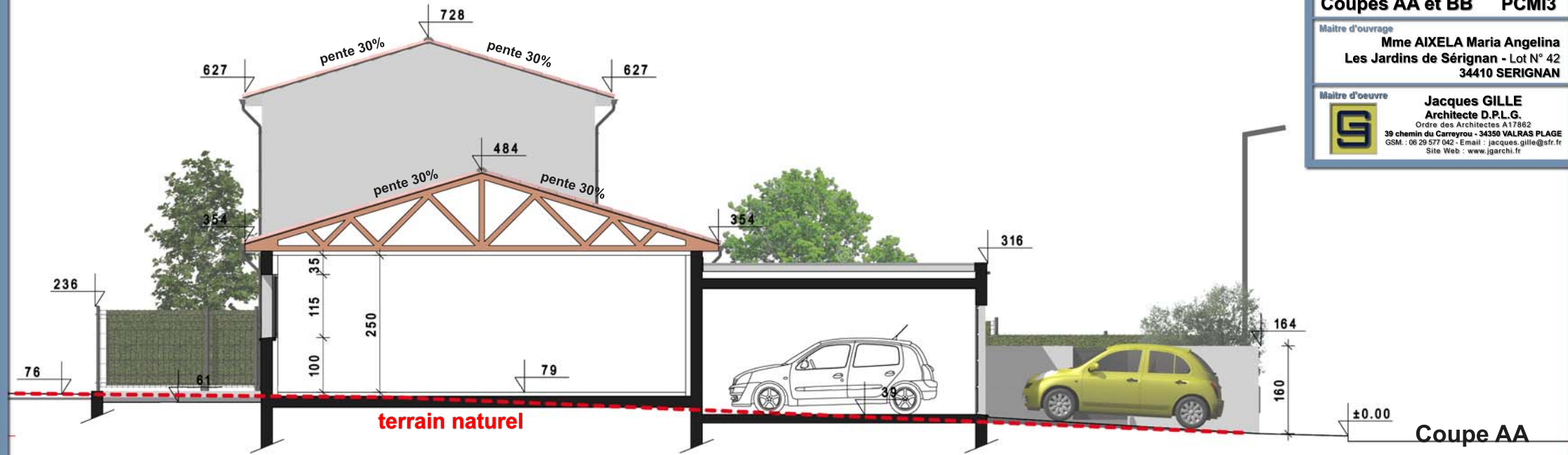

Coupe AA

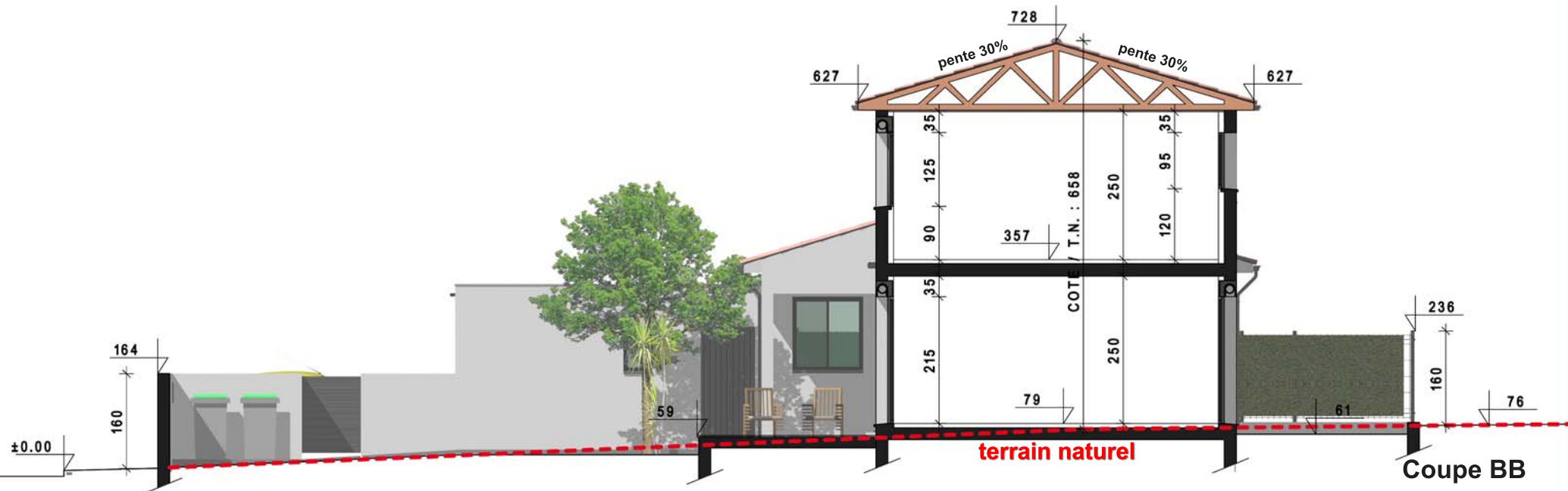

Coupe BB

Le projet à pour but la réalisation d'un logement sur la commune de SERIGNAN. (Section BH - N°321 - 213 m2)
Les toitures auront un débord de 30 cm en PVC blanc, elles seront réalisées en tuiles terre cuite double canal
(Modèle ROMANE Flammée Languedoc de « TERREAL » ou similaire). Le garage sera couvert en toiture terrasse.
Les enduits des façades seront réalisés en blanc cassé (G00 de Parex).
Les menuiseries et les volets roulants intégrés en gris anthracite RAL 7016

Dossier Permis de Construire 17 mars 2016	05/10
Notice descriptive PCMI4	
Maitre d'ouvrage Mme AIXELA Maria Angelina Les Jardins de Sérignan - Lot N° 42 34410 SERIGNAN	
Maitre d'oeuvre 	Jacques GILLE Architecte D.P.L.G. Ordre des Architectes A17862 39 chemin du Carreyrou - 34350 VALRAS PLAGE GSM : 06 29 577 042 - Email : jacques.gille@sfr.fr Site Web : www.jgarchi.fr



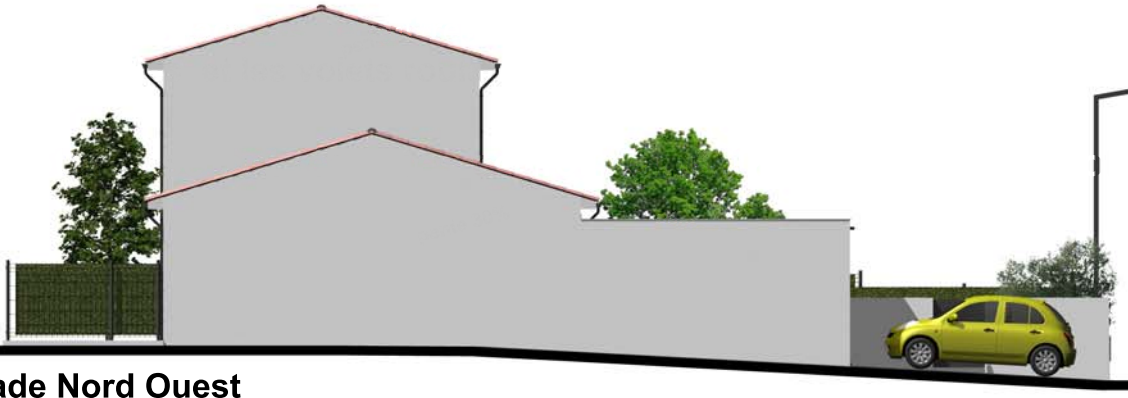

Façade Nord Ouest



Façade Sud Ouest



Façade Sud Est



Façade Nord Est

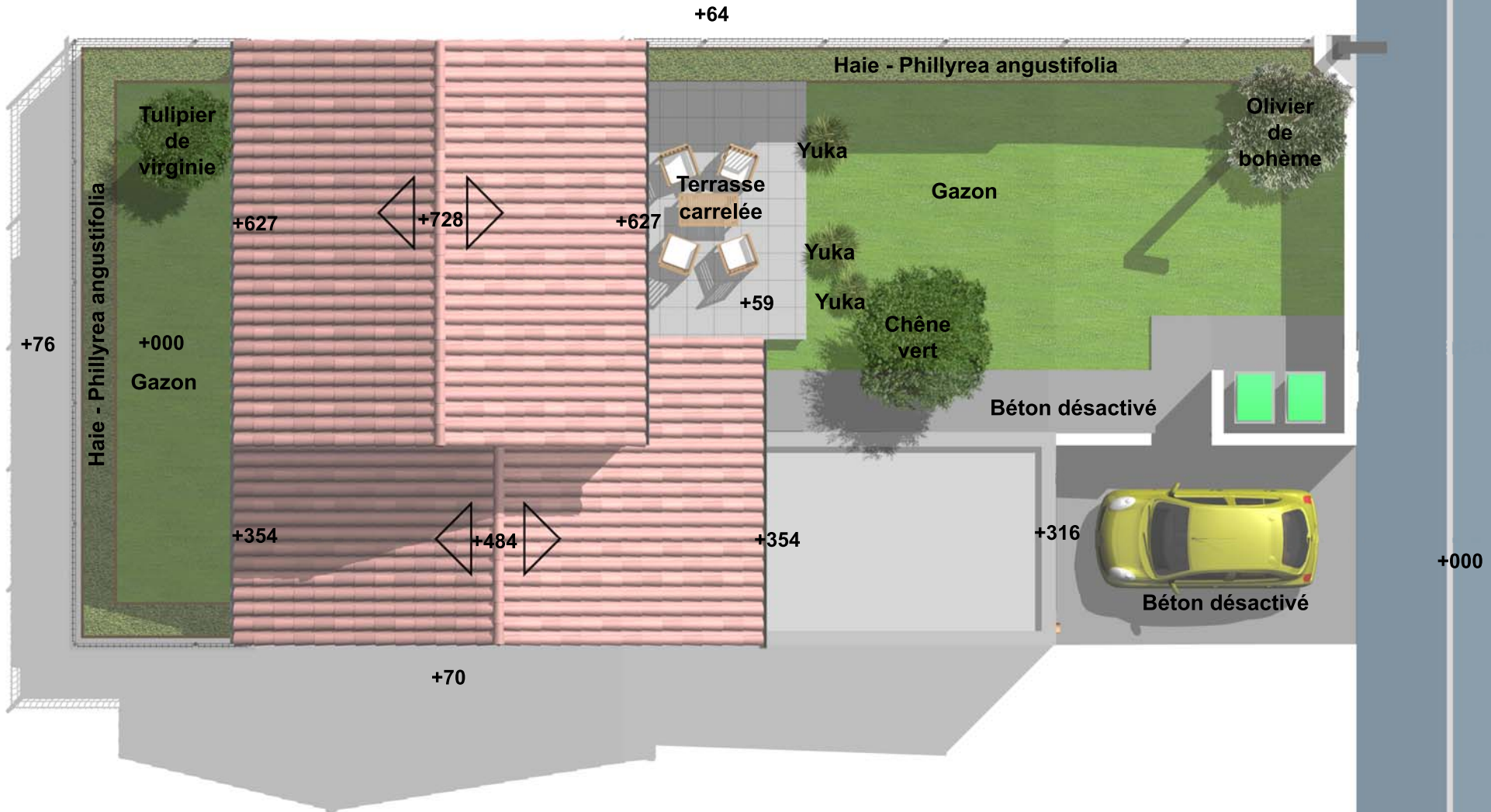

Axonométrie

Maitre d'ouvrage

Mme AIXELA Maria Angelina
Les Jardins de Sérignan - Lot N° 42
34410 SERIGNAN

Maitre d'oeuvre



Jacques GILLE
Architecte D.P.L.G.
Ordre des Architectes A17862
39 chemin du Carreyrou - 34350 VALRAS PLAGES
GSM : 06 29 577 042 - Email : jacques.gille@sfr.fr
Site Web : www.jgarchi.fr



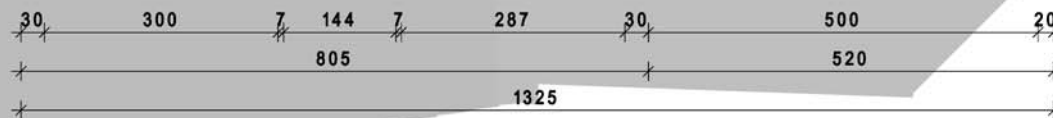
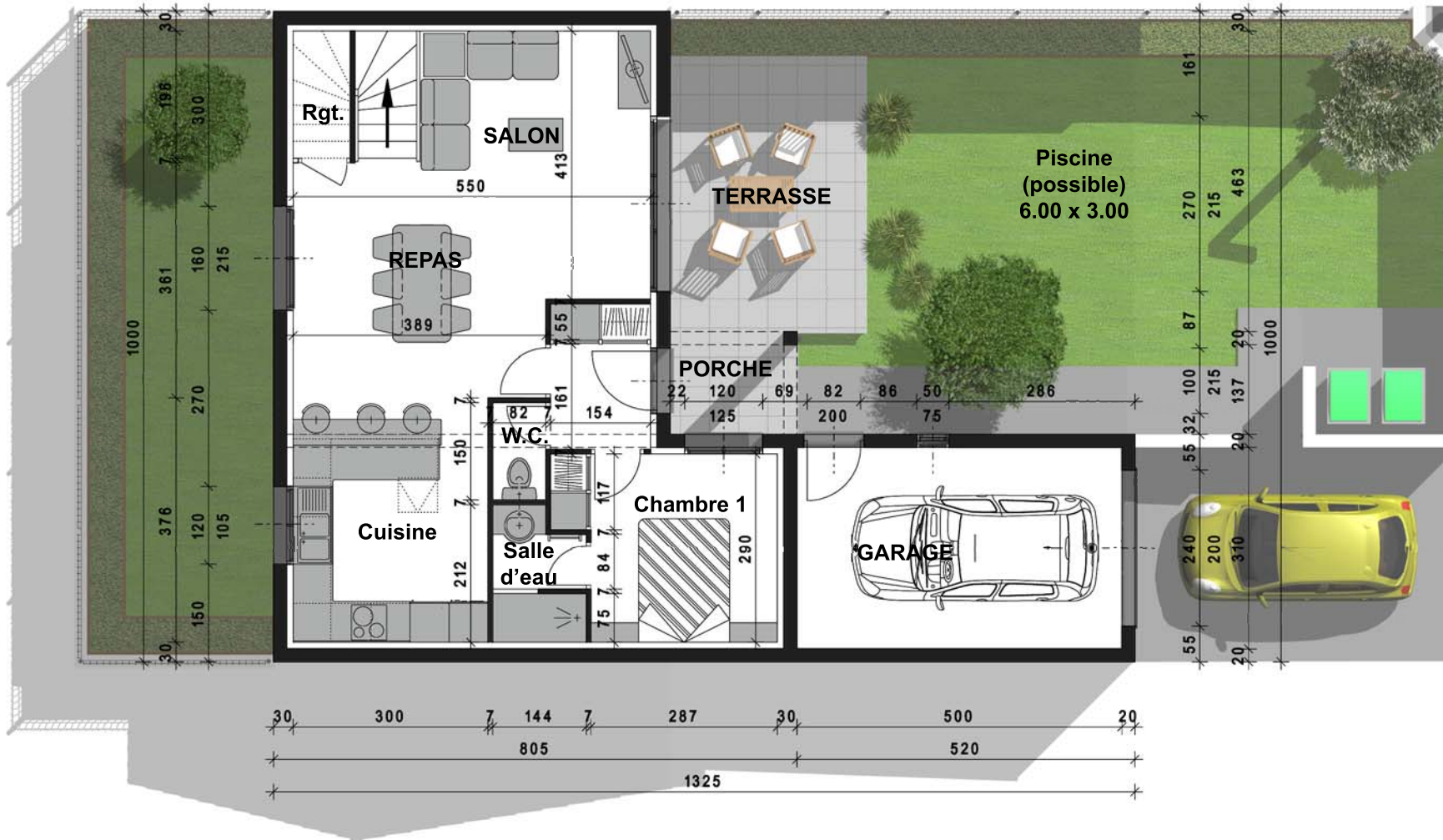
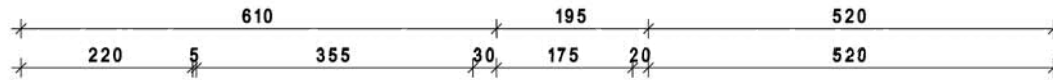

Dossier Permis de Construire
25 avril 2016 **09/10**

Plan R.D.C.

Maitre d'ouvrage
Mme AIXELA Maria Angelina
Les Jardins de Sérignan - Lot N° 42
34410 SERIGNAN

Maitre d'oeuvre
Jacques GILLE
Architecte D.P.L.G.
Ordre des Architectes A17862
39 chemin du Carreyrou - 34350 VALRAS PLAGNE
GSM : 06 29 577 042 - Email : jacques.gille@sfr.fr
Site Web : www.igarchi.fr

SEJOUR	24.59 m2
Rgt.	1.92 m2
HALL	2.48 m2
Placard	0.85 m2
W.C.	1.23 m2
CUISINE	11.28 m2
CHAMBRE 1	8.32 m2
Placard	0.64 m2
Salle d'eau	2.77 m2
S.H. R.D.C.	54.08 m2
S.H. ETAGE	27.98 m2
SURFACE HABITABLE	82.06 m2
GARAGE	15.50 m2
PORCHE	3.02 m2
TERRASSE	12.69 m2
SURFACE ANNEXE	31.21 m2



30 190 7.55 7 291 30

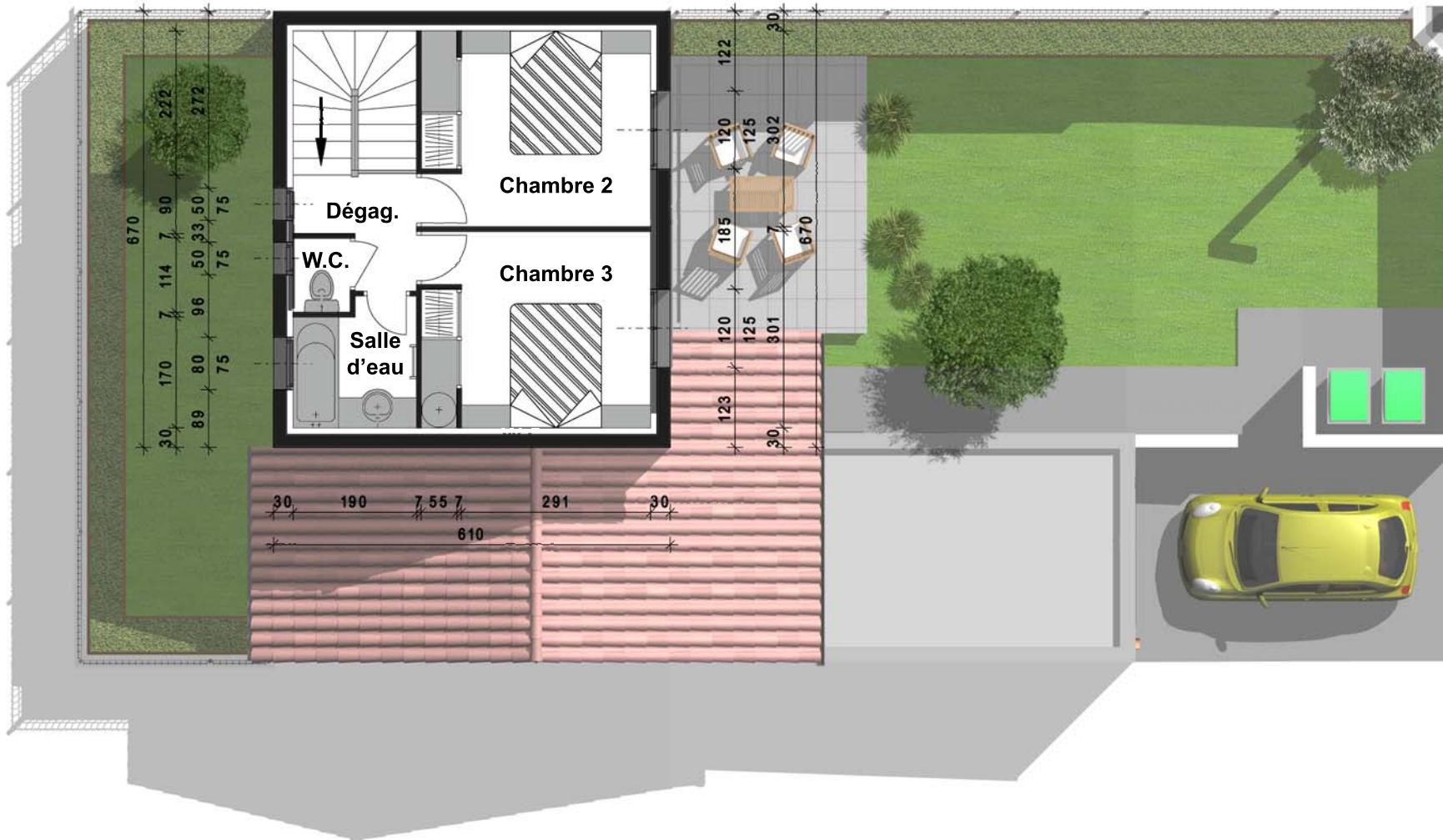

Plan ETAGE

Maitre d'ouvrage
Mme AIXELA Maria Angelina
Les Jardins de Sérignan - Lot N° 42
34410 SERIGNAN

Maitre d'oeuvre
Jacques GILLE
Architecte D.P.L.G.
Ordre des Architectes A17862
39 chemin du Carreyrou - 34350 VALRAS PLAGNE
GSM : 06 29 577 042 - Email : jacques.gille@sfr.fr
Site Web : www.igarchi.fr



CHAMBRE 2	9.28 m2
Placard	1.17 m2
CHAMBRE 3	9.28 m2
Placard	1.17 m2
Dégagement	2.53 m2
W.C.	1.01 m2
SALLE D'EAU	3.54 m2
S.H. ETAGE	27.98 m2