

Maitre d'ouvrage  
**Richard HOUSSIER**  
.....

Maitre d'oeuvre  
**Jacques GILLE**  
Architecte D.P.L.G.  
Ordre des Architectes A17862  
39 chemin du Carreyrou - 34350 VALRAS PLAGE  
GSM : 06 29 577 042 - Email : jacques.gille@sfr.fr  
Site Web : www.jgarchi.fr

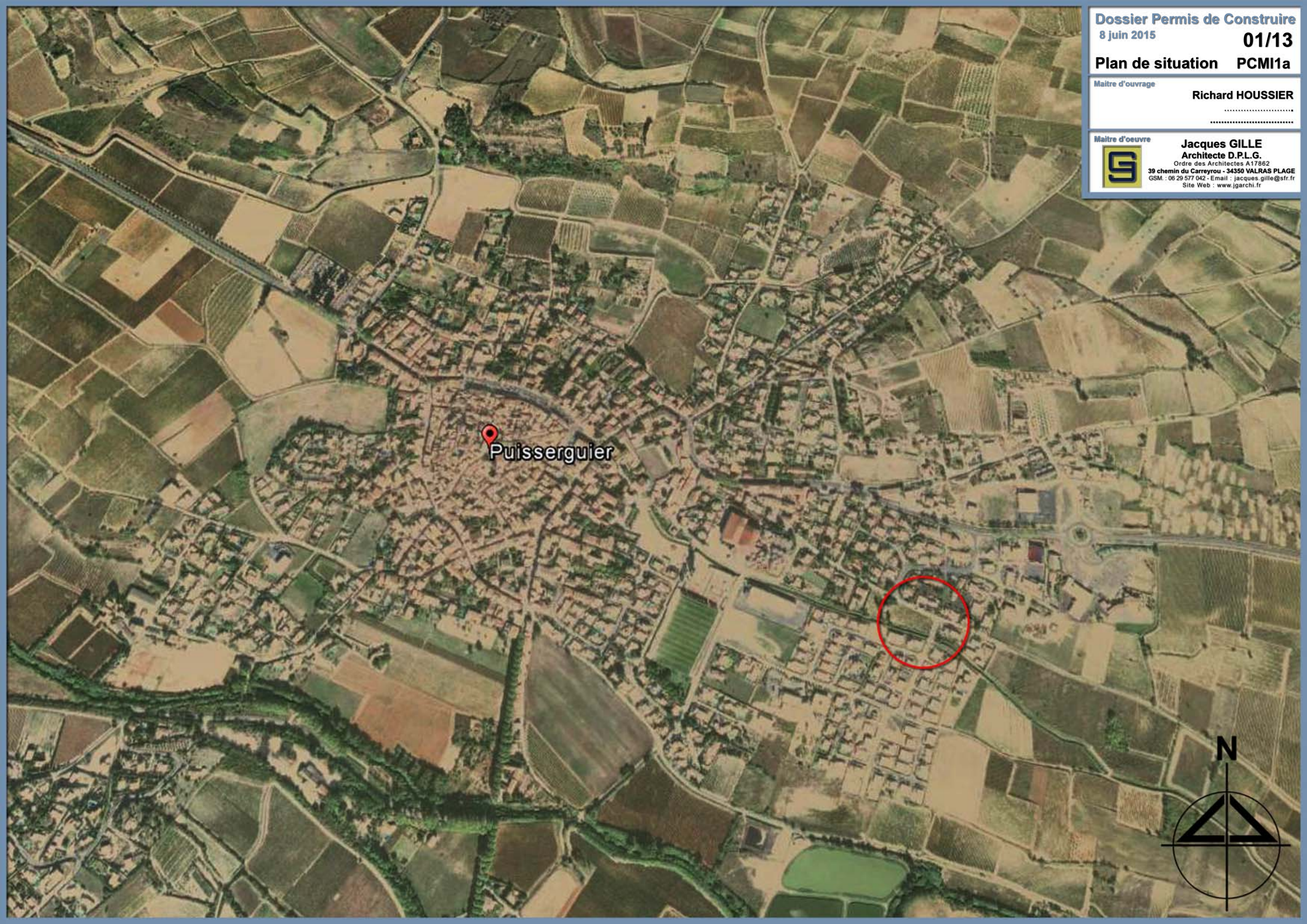

 Puisserguier



DIRECTION GÉNÉRALE DES  
FINANCES PUBLIQUES

-----  
EXTRAIT DU PLAN CADASTRAL  
-----



Département :  
HERAULT

Commune :  
PUISSERGUIER

Section : C  
Feuille : 000 C 01

Échelle d'origine : 1/2000  
Échelle d'édition : 1/200

Date d'édition : 27/04/2015  
(fuseau horaire de Paris)

Coordonnées en projection : RGF93CC43

Le plan visualisé sur cet extrait est géré par le  
centre des impôts foncier suivant :  
CENTRE DES IMPOTS FONCIERS  
11 Av PIERRE VERDIER B.P 751 34522  
34522 BEZIERS CEDEX  
tél. 04 67 35 69 03 -fax 04 67 35 69 00  
cdfip.beziers@dgfip.finances.gouv.fr

Cet extrait de plan vous est délivré par :

cadastre.gouv.fr

©2014 Ministère des Finances et des Comptes  
publics

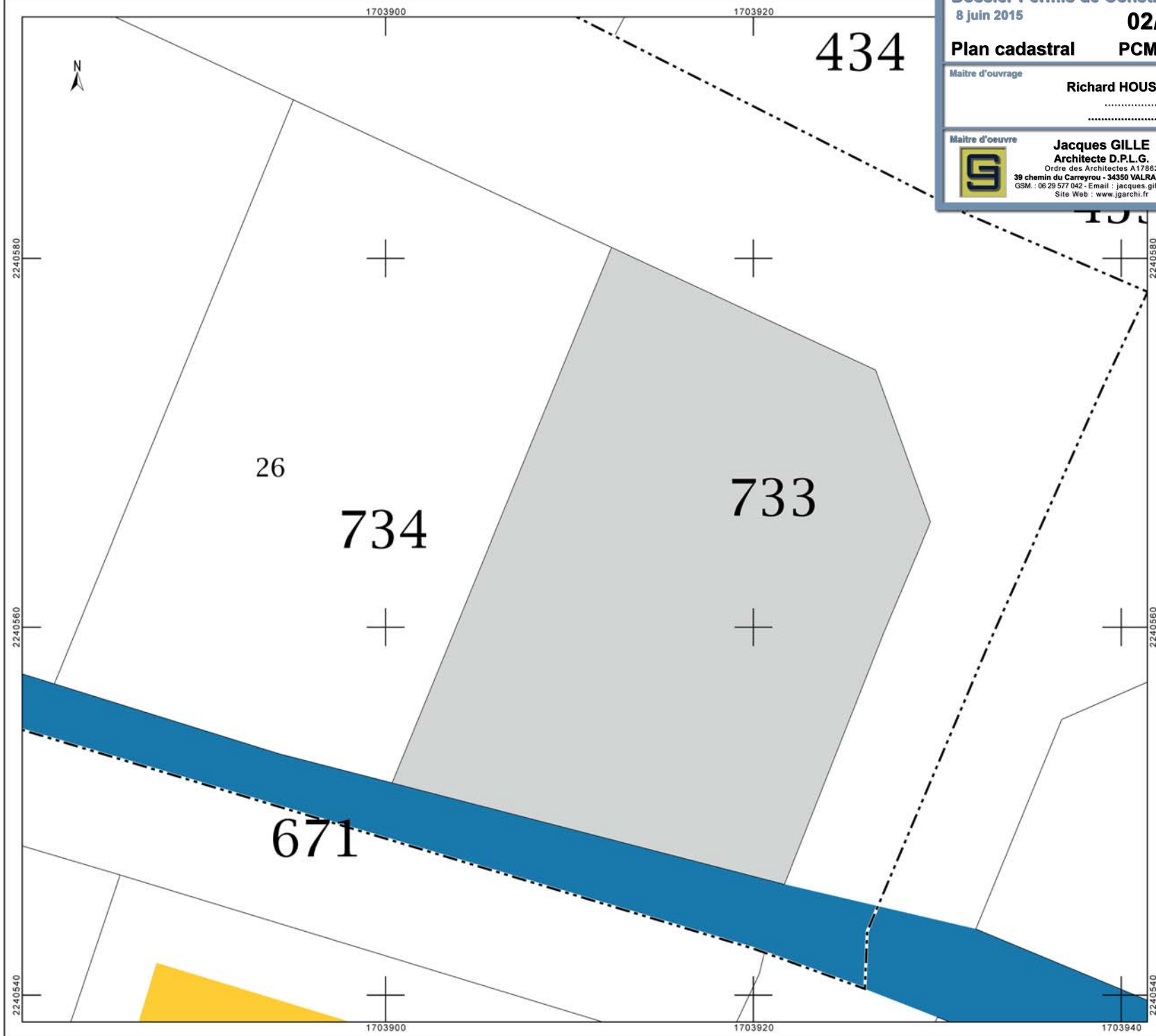

Dossier Permis de Construire  
8 juin 2015

02/13

Plan cadastral PCMI1b

Maitre d'ouvrage

Richard HOUSSIER

Maitre d'oeuvre



Jacques GILLE

Architecte D.P.L.G.

Ordre des Architectes A17862

39 chemin du Carreyrou - 34350 VALRAS PLAGNE

GSM : 06 29 577 042 - Email : jacques.gille@sfr.fr

Site Web : www.jgarchi.fr

Maitre d'ouvrage  
**Richard HOUSSIER**

Maitre d'oeuvre  
**Jacques GILLE**  
Architecte D.P.L.G.  
Ordre des Architectes A17862  
39 chemin du Carreyrou - 34350 VALRAS PLAGE  
GSM : 06 29 577 042 - Email : jacques.gille@sfr.fr  
Site Web : www.jgarchi.fr



Maitre d'ouvrage  
**Richard HOUSSIER**

Maitre d'oeuvre  
**Jacques GILLE**  
Architecte D.P.L.G.  
Ordre des Architectes A17862  
39 chemin du Carreyrou - 34350 VALRAS PLAGE  
GSM : 06 29 577 042 - Email : jacques.gille@sfr.fr  
Site Web : www.jgarchi.fr

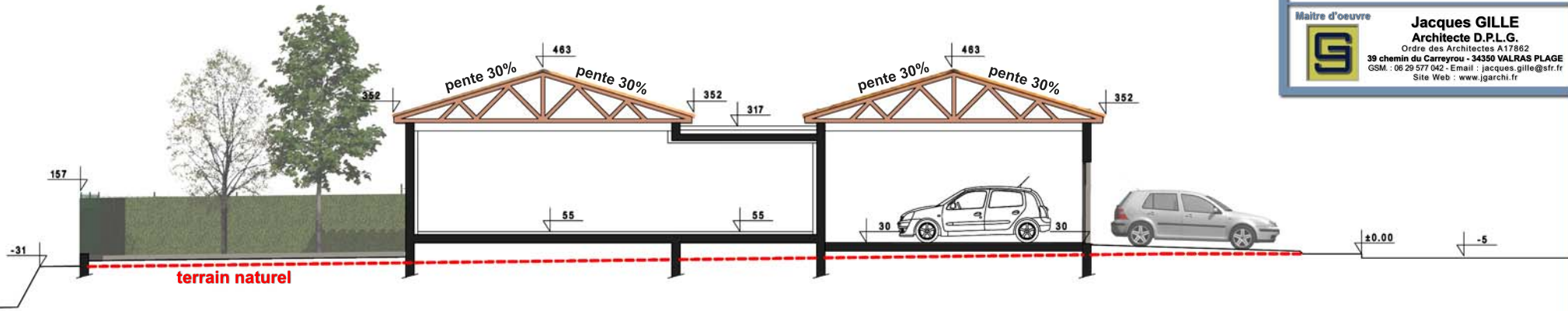

Coupe AA

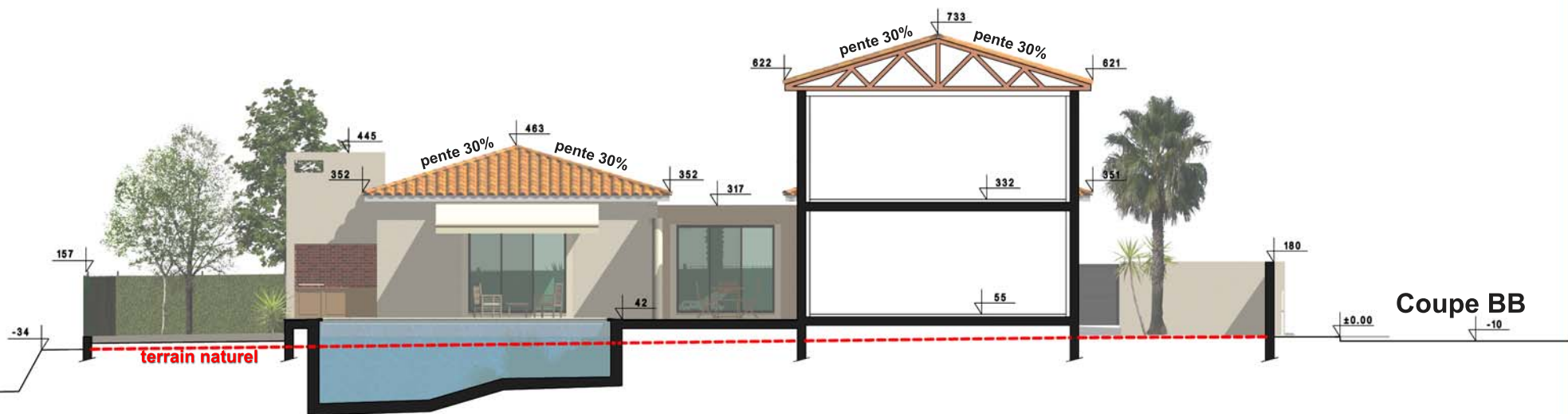

Coupe BB

## Notice descriptive

Le projet à pour but la réalisation d'un logement sur la commune de PUISSERGUIER. (Section C - N°733)

Le lot présente une déclivité de 50cm dans le sans nord sud.

Les planchers sur vide sanitaires seront implantés à 30 cm au dessus du terrain naturel. (Zone ZPR du P.P.R.I.)

Les eaux pluviales seront traitées à la parcelle.

Les toitures seront réalisées en tuiles terre cuite double canal (Modèle ROMANE Flammée Languedoc de « TERREAL » ou similaire). Les toitures auront un débord de 30 cm en PVC blanc.

Les enduits des façades seront réalisés en teinte du nuancier PAREX Terre Rosée T90, les encadrements en Blanc Casse G20, les menuiseries et les volets roulants intégrés en gris anthracite RAL 7016.

Dossier Permis de Construire

8 juin 2015

05/13

Vue piscine

PCMI4

Maitre d'ouvrage

Richard HOUSSIER

Maitre d'oeuvre



Jacques GILLE

Architecte D.P.L.G.

Ordre des Architectes A17862

39 chemin du Carreyrou - 34350 VALRAS PLAGE

GSM : 06 29 577 042 - Email : jacques.gille@sfr.fr

Site Web : www.jgarchi.fr





Façade Est



Façade Nord



Façade Sud



Façade Ouest

Maitre d'ouvrage  
**Richard HOUSSIER**

Maitre d'oeuvre  
**Jacques GILLE**  
Architecte D.P.L.G.  
Ordre des Architectes A17862  
39 chemin du Carreyrou - 34350 VALRAS PLAGES  
GSM : 06 29 577 042 - Email : jacques.gille@sfr.fr  
Site Web : www.jgarchi.fr



**Dossier Permis de Construire**

8 juin 2015

**08/13**

**Insertion**

**PCMI6**

Maitre d'ouvrage

**Richard HOUSSIER**

Maitre d'oeuvre

**Jacques GILLE**

**Architecte D.P.L.G.**

Ordre des Architectes A17862

39 chemin du Carreyrou - 34350 VALRAS PLAGE

GSM : 06 29 577 042 - E-mail : jacques.gille@sfr.fr

Site Web : www.jgarchi.fr





**Dossier Permis de Construire**

8 juin 2015

**Environnement  
proche**

**09/13**

**PCMI7**

Maitre d'ouvrage

**Richard HOUSSIER**

Maitre d'oeuvre

**Jacques GILLE**

**Architecte D.P.L.G.**

Ordre des Architectes A17862

39 chemin du Carreyrou - 34350 VALRAS PLAGE

GSM : 06 29 577 042 - Email : jacques.gille@sfr.fr

Site Web : www.jgarchi.fr





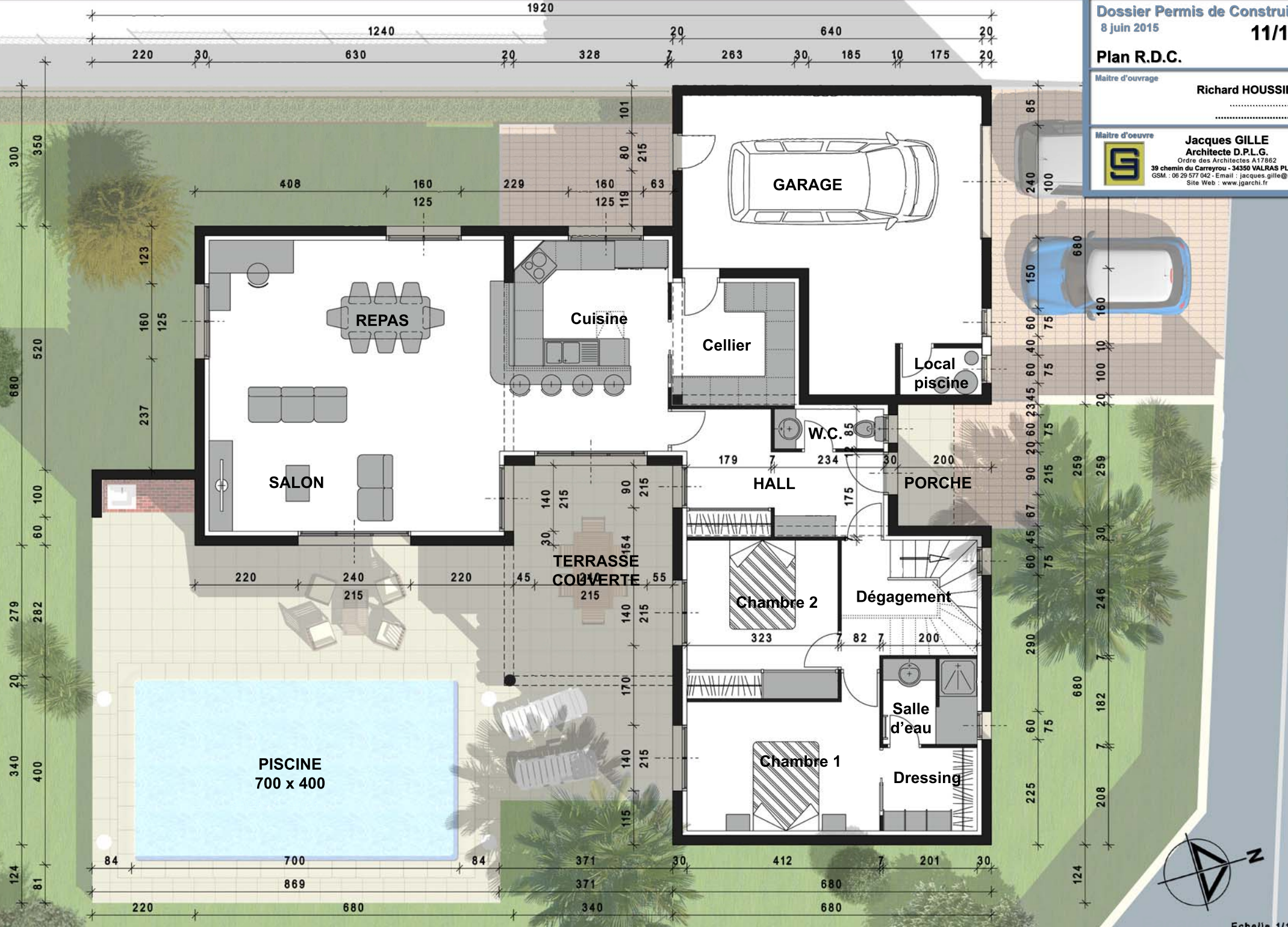

Plan étage

Maitre d'ouvrage

Richard HOUSSIER

Maitre d'oeuvre

Jacques GILLE

Architecte D.P.L.G.

Ordre des Architectes A17862

39 chemin du Carreyrou - 34350 VALRAS PLAGE

GSM : 06 29 577 042 - E-mail : jacques.gille@sfr.fr

Site Web : www.jgarchi.fr



R.D.C.	
SEJOUR	38.89 m2
HALL	8.35 m2
WC	1.99 m2
Placard	0.98 m2
CUISINE	15.52 m2
Cellier	6.86 m2
DEGAGEMENT / ESCALIER	7.39 m2
CHAMBRE 1	11.82 m2
Dressing	3.57 m2
Salle d'eau	3.65 m2
CHAMBRE 2	8.87 m2
Placard	1.77 m2
<b>Sous total R.D.C. 109.66 m2</b>	

ETAGE	
CHAMBRE 2	9.06 m2
Placard	0.87 m2
CHAMBRE 3	11.11 m2
Placard	0.87 m2
SALLE D'EAU	3.58 m2
W.C.	1.64 m2
DEGAGEMENT	3.63 m2
<b>Sous total ETAGE 30.76 m2</b>	

**SURFACE HABITABLE 140.42 m2**

GARAGE	31.63 m2
LOCAL PISCINE	1.18 m2
PORCHE	2.98 m2
TERRASSE PISCINE	47.72 m2
BALCON	11.05 m2

**SURFACE ANNEXE 94.56 m2**

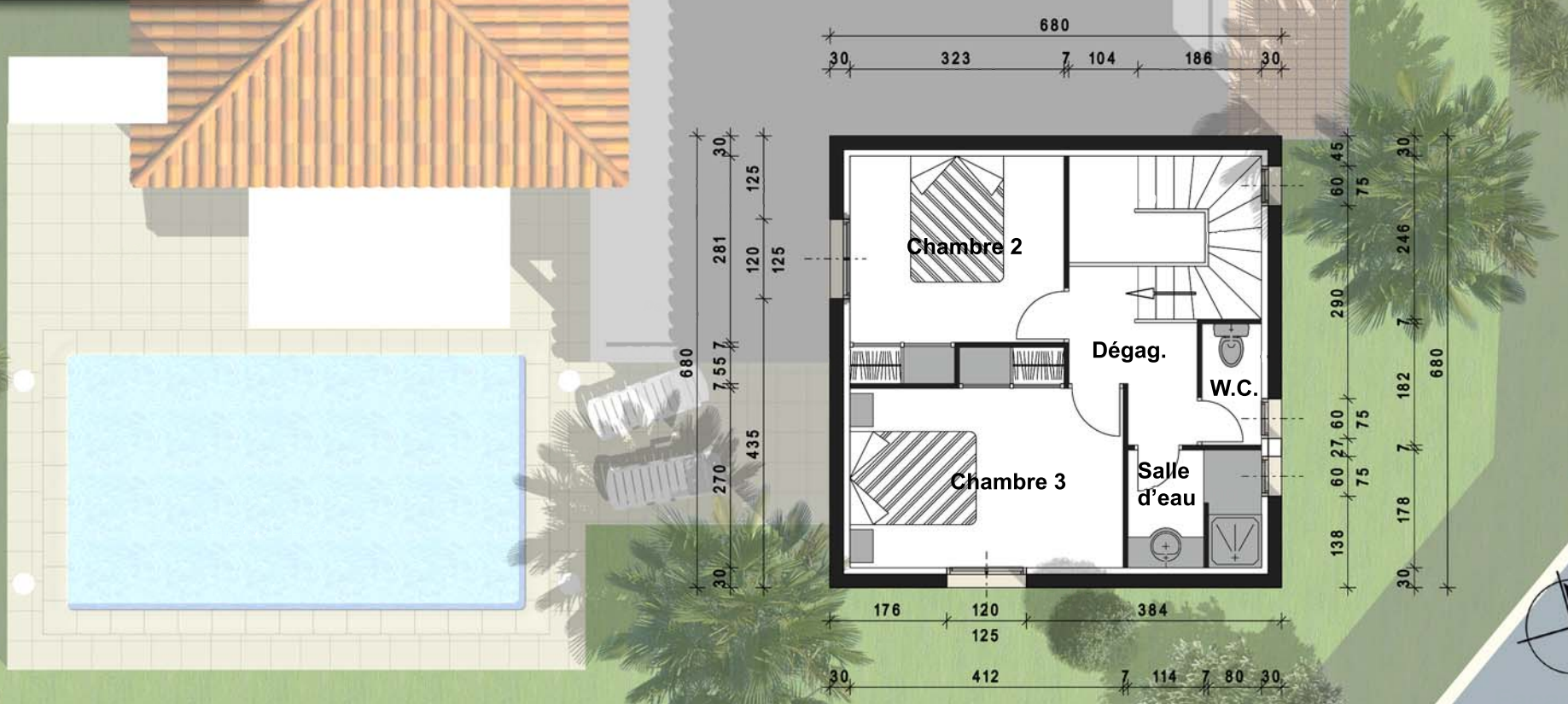

**Axonométries**

Maitre d'ouvrage

**Richard HOUSSIER**

Maitre d'oeuvre

**Jacques GILLE**

**Architecte D.P.L.G.**

Ordre des Architectes A17862

39 chemin du Carreyrou - 34350 VALRAS PLAGE

GSM : 06 29 577 042 - E-mail : jacques.gille@sf.fr

Site Web : www.jgarchi.fr

