

Avant projet : AP 02g
20 juillet 2015

01/08

Plan de situation PCM1a

Maitre d'ouvrage

M. RHONE Maxime
Résidence Impériale - 28 Bld Barral
13008 MARSEILLE



F.R.C. Immobilier
120 route de Marausan
34500 BEZIERS
Tél. : 04 67 285 659 - GSM : 06 82 460 907
contact@frc34.fr

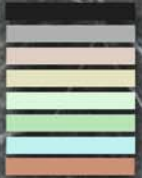

 Bize-Minervois



©, Tous droits réservés, F.R.C. Immobilier 2015. Toute reproduction interdite sans l'accord du titulaire.

Commune de BIZE-MINERVOIS

Lieu-dit " Au Fournil "

Avant projet : AP 02g

20 juillet 2015

02/08

Plan du lot

PCMI1b

Maitre d'ouvrage

M. RHONE Maxime
Résidence Impériale - 28 Bld Barral
13008 MARSEILLE



F.R.C. Immobilier
120 route de Marausan
34500 BEZIERS
Tél. : 04 67 285 659 - GSM : 06 82 460 907
contact@frc34.fr

LOTISSEMENT
" LES CÔTEAUX DES OLIVIERS "

PLAN DE BORNAGE DU LOT 4

SURFACE	SHON	CADASTRE	
		Section	N°
768 m ²	215 m ²	E	1250

LEGENDE

● Borne OGE, Rivet ou Marque peinture



Prospect par rapport à la voirie et emprises publiques.

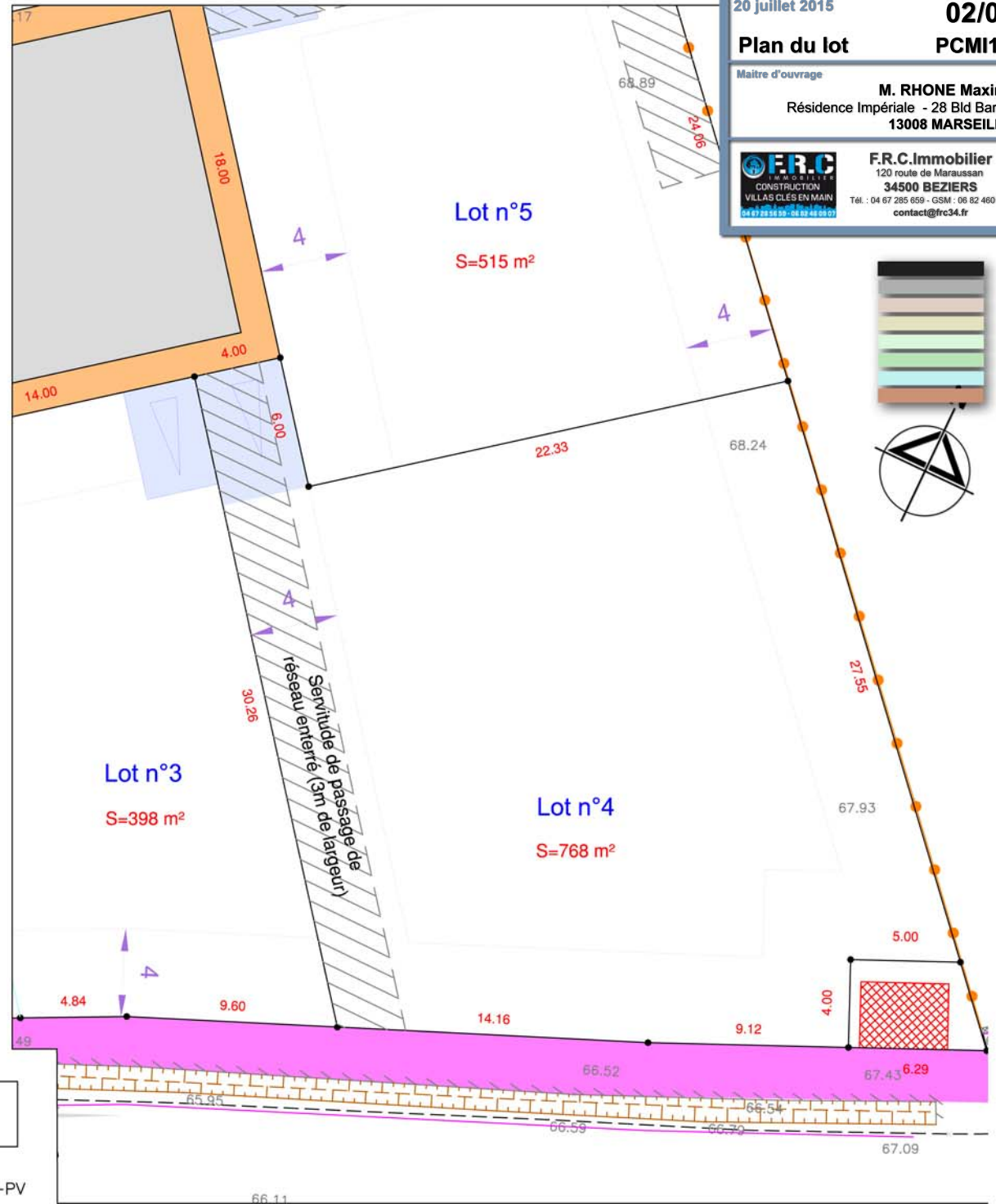
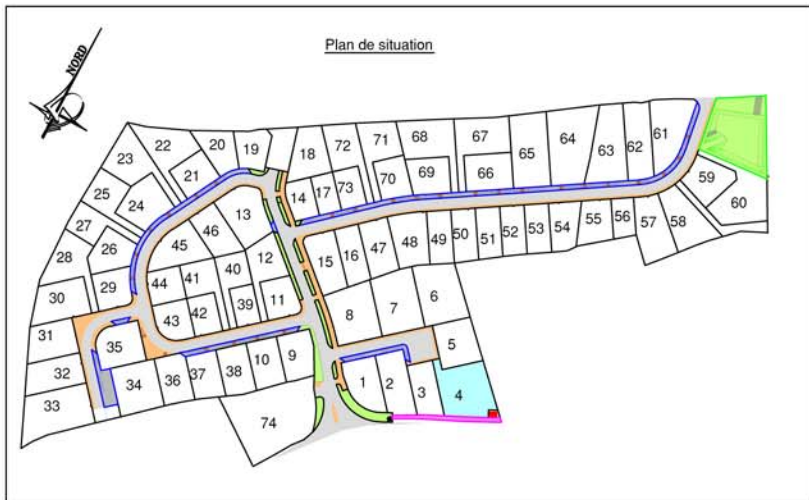

Jean-Paul BRES
Géomètre-Expert Foncier DPLG
30, Quai Vallière
11100 NARBONNE
Tél: 04.68.32.17.91
Fax: 04.68.90.48.33
E-mail : jp.bres@wanadoo.fr

ECHELLE: 1/200e

Janvier 2014

Réf : D_4108-PV

©. Tous droits réservés, F.R.C. Immobilier 2015. Toute reproduction interdite sans l'accord du titulaire.



©. Tous droits réservés, F.R.C. Immobilier 2015. Toute reproduction interdite sans l'accord du titulaire.



Avant projet : AP 02g
20 juillet 2015

04/08

Vue piscine

PCM4

Maitre d'ouvrage

M. RHONE Maxime
Résidence Impériale - 28 Bld Barral
13008 MARSEILLE



F.R.C. Immobilier
120 route de Maraussan
34500 BEZIERS
Tél. : 04 67 285 659 - GSM : 06 82 460 907
contact@frc34.fr

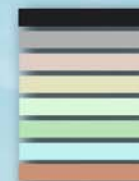

© Tous droits réservés F.R.C. Immobilier 2015. Toute reproduction interdite sans l'accord du titulaire.

 Jacques GILLE
Architecte D.P.L.G.
Ordre des Architectes A17862
GSM : 06 29 977 042
Email : jacques.gille@sfr.fr
Site Web : www.jgarchi.fr

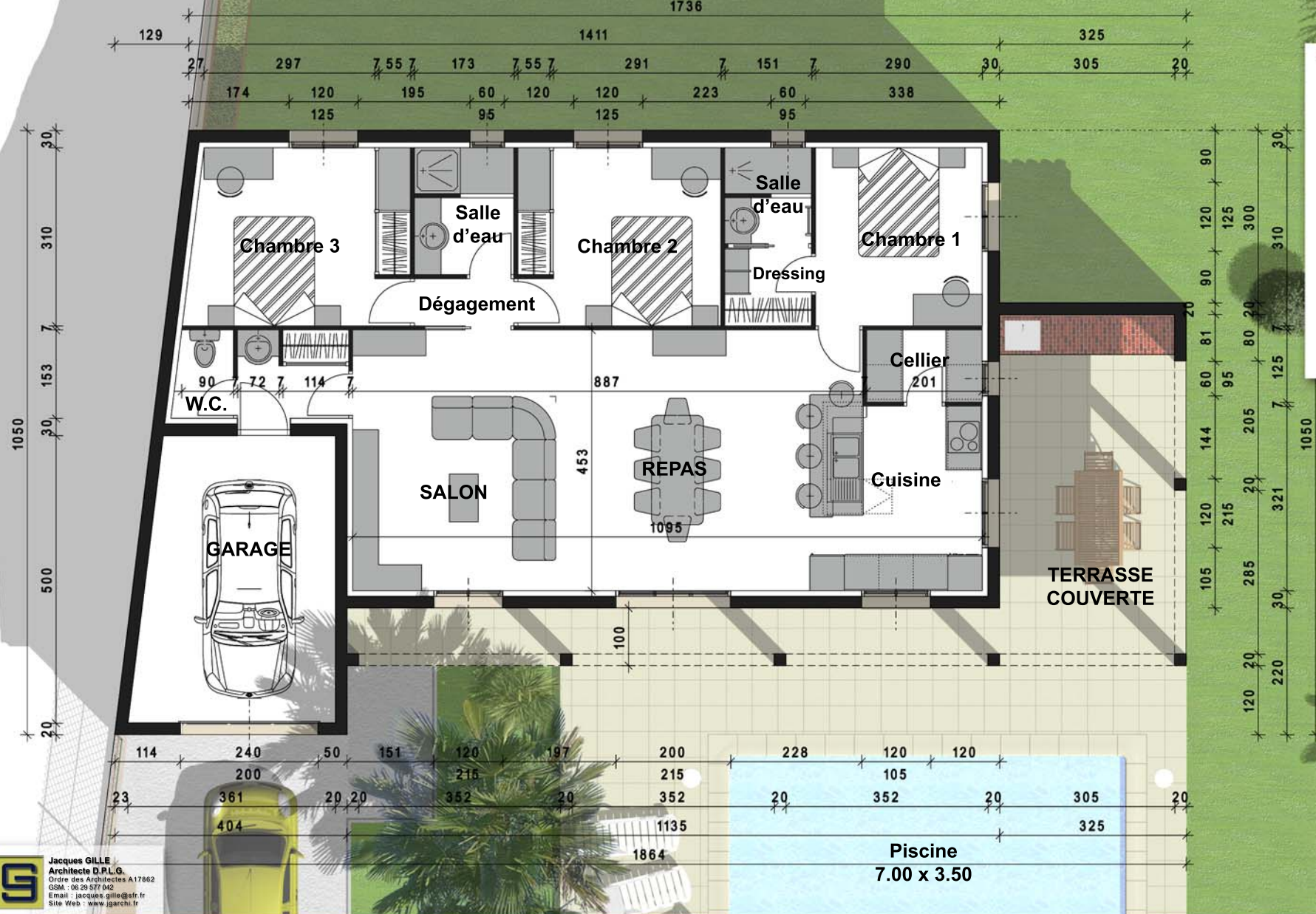

R.D.C.

SEJOUR / CUISINE	
Cellier	
VESTIBULE	
W.C.	
Placard	
CHAMBRE 1	
Dressing	2.05 m2
Salle d'eau	2.47 m2
CHAMBRE 2	9.53 m2
Placard	1.21 m2
CHAMBRE 3	10.31 m2
Placard	1.21 m2
SALLE D'EAU	3.76 m2
DEGAGEMENT	1.42 m2
SURFACE HABITABLE	94.69 m2
GARAGE	16.54 m2
TERRASSE COUVERTE	31.20 m2
SURFACE ANNEXE	47.74 m2

©. Tous droits réservés, F.R.C. Immobilier 2015, Toute reproduction interdite sans l'accord du titulaire.

Axonométrie

Maitre d'ouvrage

M. RHONE Maxime
Résidence Impériale - 28 Bld Barral
13008 MARSEILLE



F.R.C. Immobilier
120 route de Maraussan
34500 BEZIERS
Tél. : 04 67 285 659 - GSM : 06 82 460 907
contact@frc34.fr



©. Tous droits réservés, F.R.C. Immobilier 2015. Toute reproduction interdite sans l'accord du titulaire.



Jacques GILLE
Architecte D.P.L.G.
Ordre des Architectes A17862
GSM : 06 29 977 942
Email : jacques.gille@sfr.fr
Site Web : www.jgarchi.fr

Axonométrie

Maitre d'ouvrage

M. RHONE Maxime
Résidence Impériale - 28 Bld Barral
13008 MARSEILLE



F.R.C. Immobilier
120 route de Marausan
34500 BEZIERS
Tél. : 04 67 285 659 - GSM : 06 82 460 907
contact@frc34.fr



©. Tous droits réservés, F.R.C. Immobilier 2015. Toute reproduction interdite sans l'accord du titulaire.



Axonométrie

Maitre d'ouvrage

M. RHONE Maxime
Résidence Impériale - 28 Bld Barral
13008 MARSEILLE



F.R.C. Immobilier
120 route de Marausan
34500 BEZIERS
Tél. : 04 67 285 659 - GSM : 06 82 460 907
contact@frc34.fr



©. Tous droits réservés, F.R.C. Immobilier 2015. Toute reproduction interdite sans l'accord du titulaire.



Jacques GILLE
Architecte D.P.L.G.
Ordre des Architectes A17862
GSM : 06 29 977 042
Email : jacques.gille@sfr.fr
Site Web : www.jgarchi.fr