

Maitre d'ouvrage  
**Benjamin CABOT**  
33 rue du Clos François  
34990 JUVIGNAC

Maitre d'oeuvre  
**Jacques GILLE**  
Architecte D.P.L.G.  
Ordre des Architectes A17862  
39 chemin du Carreyrou - 34350 VALRAS PLAGE  
GSM : 06 29 577 042 - Email : jacques.gille@sfr.fr  
Site Web : www.jgarchi.fr

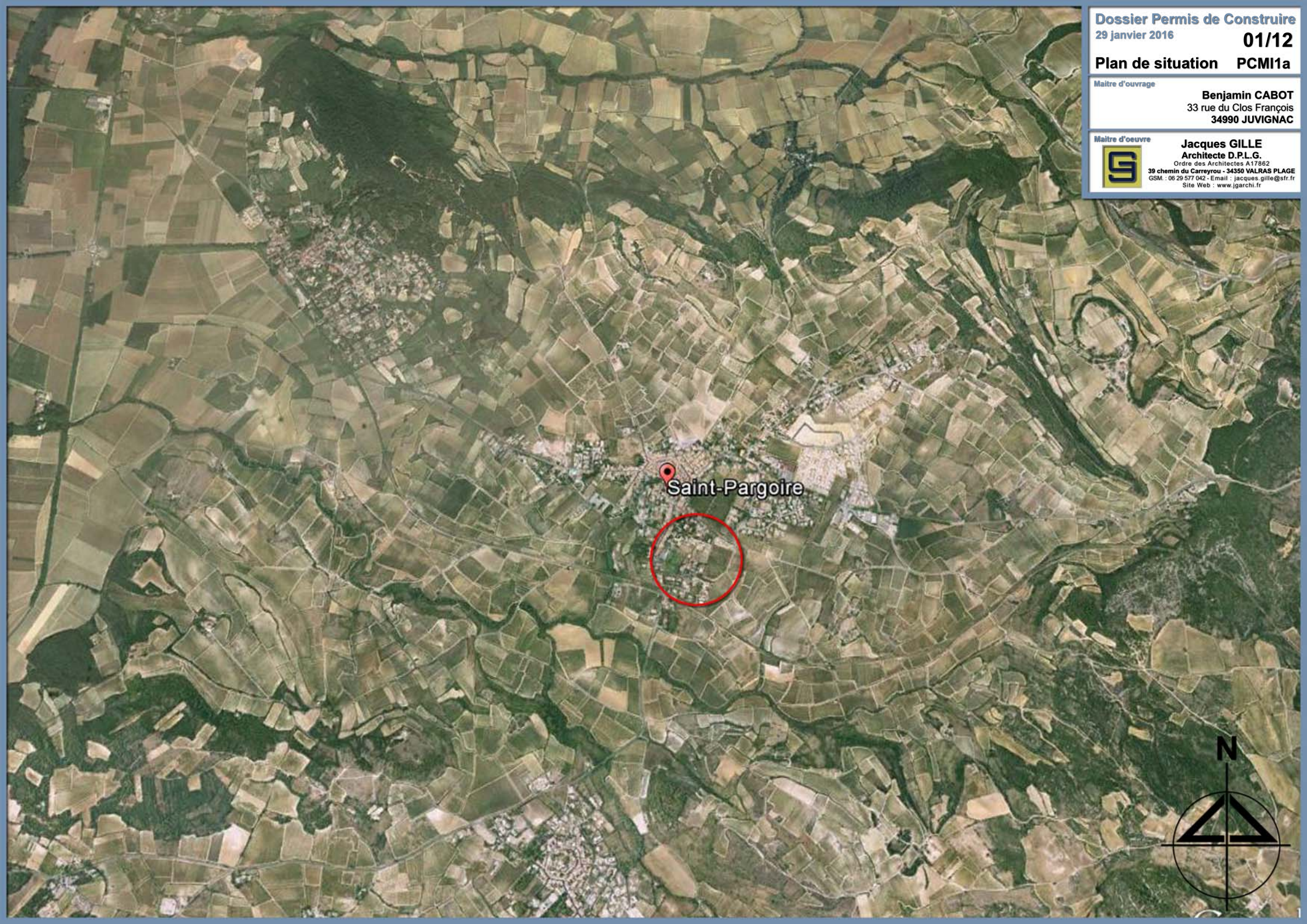

Saint-Pargoire



DIRECTION GÉNÉRALE DES  
FINANCES PUBLIQUES

-----  
EXTRAIT DU PLAN CADASTRAL  
-----



Département :  
HERAULT

Commune :  
SAINT-PARGOIRE

Section : AB  
Feuille : 000 AB 01

Échelle d'origine : 1/1000  
Échelle d'édition : 1/500

Date d'édition : 28/05/2015  
(fuseau horaire de Paris)

Coordonnées en projection : RGF93CC43

Le plan visualisé sur cet extrait est géré par le  
centre des impôts foncier suivant :  
CENTRE DES IMPOTS FONCIERS  
11 Av PIERRE VERDIER B.P 751 34522  
34522 BEZIERS CEDEX  
tél. 04 67 35 69 03 -fax 04 67 35 69 00  
cdfif.beziers@dgfip.finances.gouv.fr

Cet extrait de plan vous est délivré par :

cadastre.gouv.fr

©2014 Ministère des Finances et des Comptes  
publics



Dossier Permis de Construire  
29 janvier 2016

02/12

Plan cadastral PCMI1b

Maitre d'oeuvre

**Benjamin CABOT**  
33 rue du Clos François  
34990 JUVIGNAC

Maitre d'oeuvre



**Jacques GILLE**  
Architecte D.P.L.G.  
Ordre des Architectes A17862  
39 chemin du Carreyrou - 34350 VALRAS PLAGES  
GSM : 06 29 577 042 - Email : jacques.gille@sfr.fr  
Site Web : www.jgarchi.fr



Clôture existante

Lot A  
947 m<sup>2</sup>

Clôture créée : mur 1.80 m

B

A

Portail  
h:160

Recommandements  
aux réseaux

SERVITUDE DE PASSAGE

Clôture existante

Lot B  
950 m<sup>2</sup> 1741

Lot C  
327 m<sup>2</sup>

Clôture existante

Clôture existante

B

A



Maitre d'ouvrage

**Benjamin CABOT**  
33 rue du Clos François  
34990 JUVIGNAC

Maitre d'oeuvre



**Jacques GILLE**  
Architecte D.P.L.G.  
Ordre des Architectes A17862  
39 chemin du Carreyrou - 34350 VALRAS PLAGE  
GSM : 06 29 577 042 - Email : jacques.gille@sfr.fr  
Site Web : www.jgarchi.fr

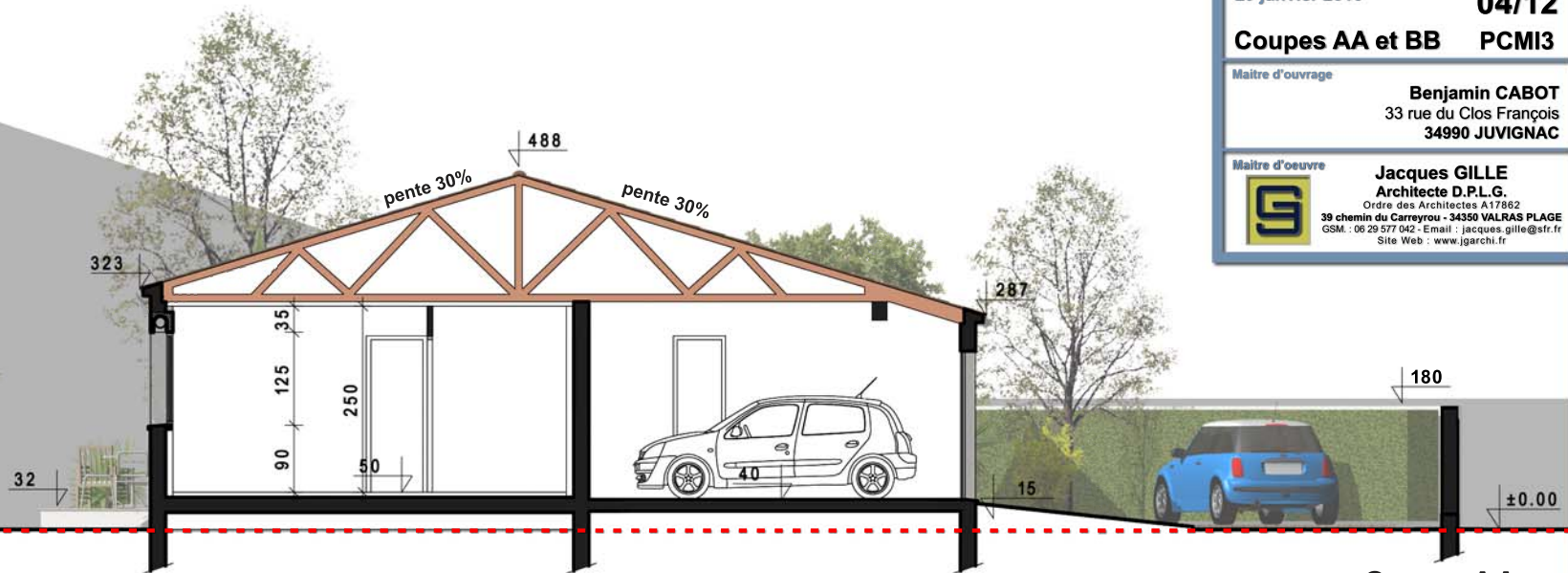

Coupe AA

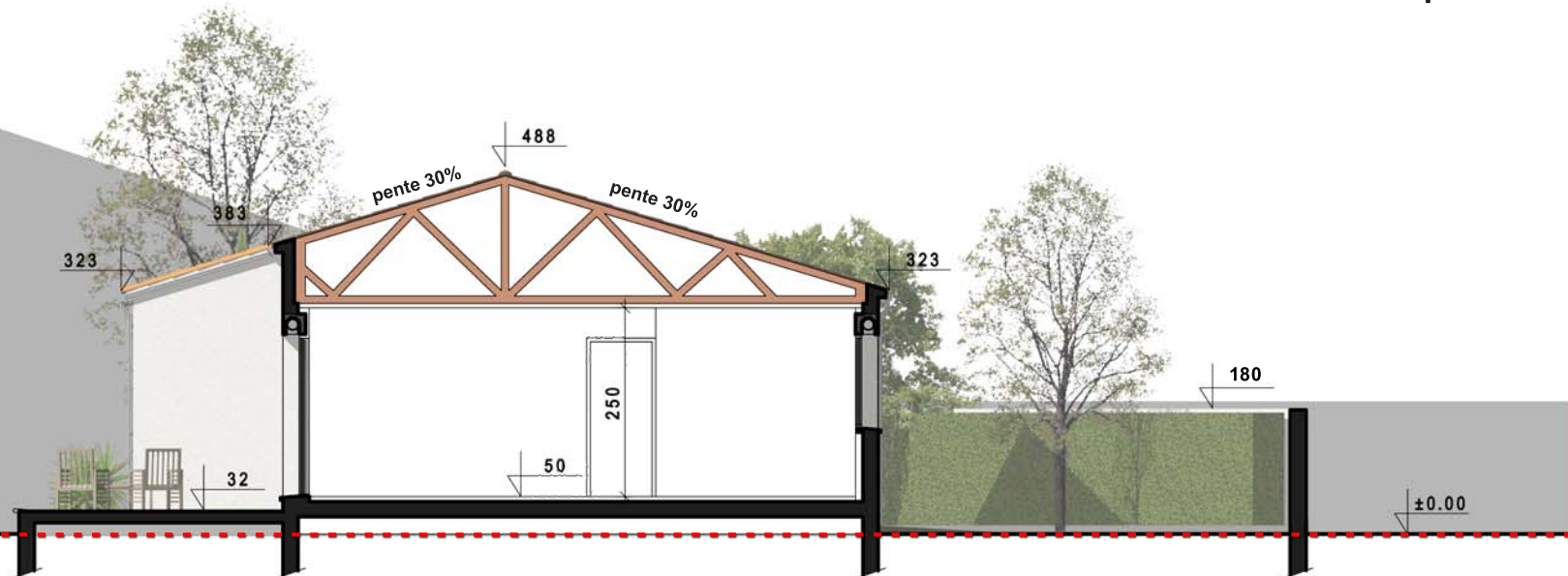

Coupe BB

## Notice descriptive

Le projet a pour but la réalisation d'un logement sur la commune de Saint PARGOIRE. (Section AB - N°1166 – 950 m2)

Le lot ne présente aucune déclivité importante.

Les toitures seront réalisées en en tuiles terre cuite double canal (Modèle ROMANE Flammée Languedoc de « TERREAL » ou similaire).

Le porche et la terrasse seront carrelés.

Les enduits des façades seront réalisés en teinte du nuancier PAREX G10 Blanc Lumière, les menuiseries et les volets roulants intégrés en gris anthracite RAL 7016.

Les eaux pluviales seront traitées à la parcelle.

**Dossier Permis de Construire**

29 janvier 2016

**05/12**

**Vue piscine**

**PCM14**

Maitre d'ouvrage

**Benjamin CABOT**

33 rue du Clos François

34990 JUVIGNAC

Maitre d'oeuvre

**Jacques GILLE**

**Architecte D.P.L.G.**

Ordre des Architectes A17862

39 chemin du Carreyrou - 34350 VALRAS PLAGE

GSM : 06 29 577 042 - Email : jacques.gille@sfr.fr

Site Web : www.jgarchi.fr





Façade Sud Ouest



Façade Nord Ouest



Façade Nord Est



Façade Sud Est

Maitre d'ouvrage

**Benjamin CABOT**  
33 rue du Clos François  
34990 JUVIGNAC

Maitre d'oeuvre



**Jacques GILLE**  
Architecte D.P.L.G.  
Ordre des Architectes A17862  
39 chemin du Carreyrou - 34350 VALRAS PLAGNE  
GSM : 06 29 577 042 - Email : jacques.gille@sfr.fr  
Site Web : www.jgarchi.fr



**Benjamin CABOT**  
33 rue du Clos François  
34990 JUVIGNAC



**Jacques GILLE**  
Architecte D.P.L.G.  
Ordre des Architectes A17862  
39 chemin du Carreyrou - 34350 VALRAS PLAGE  
GSM : 06 29 577 042 - Email : jacques.gille@sfr.fr  
Site Web : www.jgarchi.fr





**Dossier Permis de Construire**

29 janvier 2016

**Environnement  
proche**

**09/12**

**PCMI7**

Maitre d'ouvrage

**Benjamin CABOT**  
33 rue du Clos François  
34990 JUVIGNAC

Maitre d'oeuvre



**Jacques GILLE**

**Architecte D.P.L.G.**

Ordre des Architectes A17862

39 chemin du Carreyrou - 34350 VALRAS PLAGE

GSM : 06 29 577 042 - Email : jacques.gille@sfr.fr

Site Web : www.jgarchi.fr



**Dossier Permis de Construire**

29 janvier 2016

**Environnement  
lointain**

**10/12**

**PCMI8**

Maitre d'ouvrage

**Benjamin CABOT**

33 rue du Clos François

34990 JUVIGNAC

Maitre d'oeuvre

**Jacques GILLE**

**Architecte D.P.L.G.**

Ordre des Architectes A17862

39 chemin du Carreyrou - 34350 VALRAS PLAGNE

GSM : 06 29 577 042 - Email : jacques.gille@sfr.fr

Site Web : www.jgarchi.fr

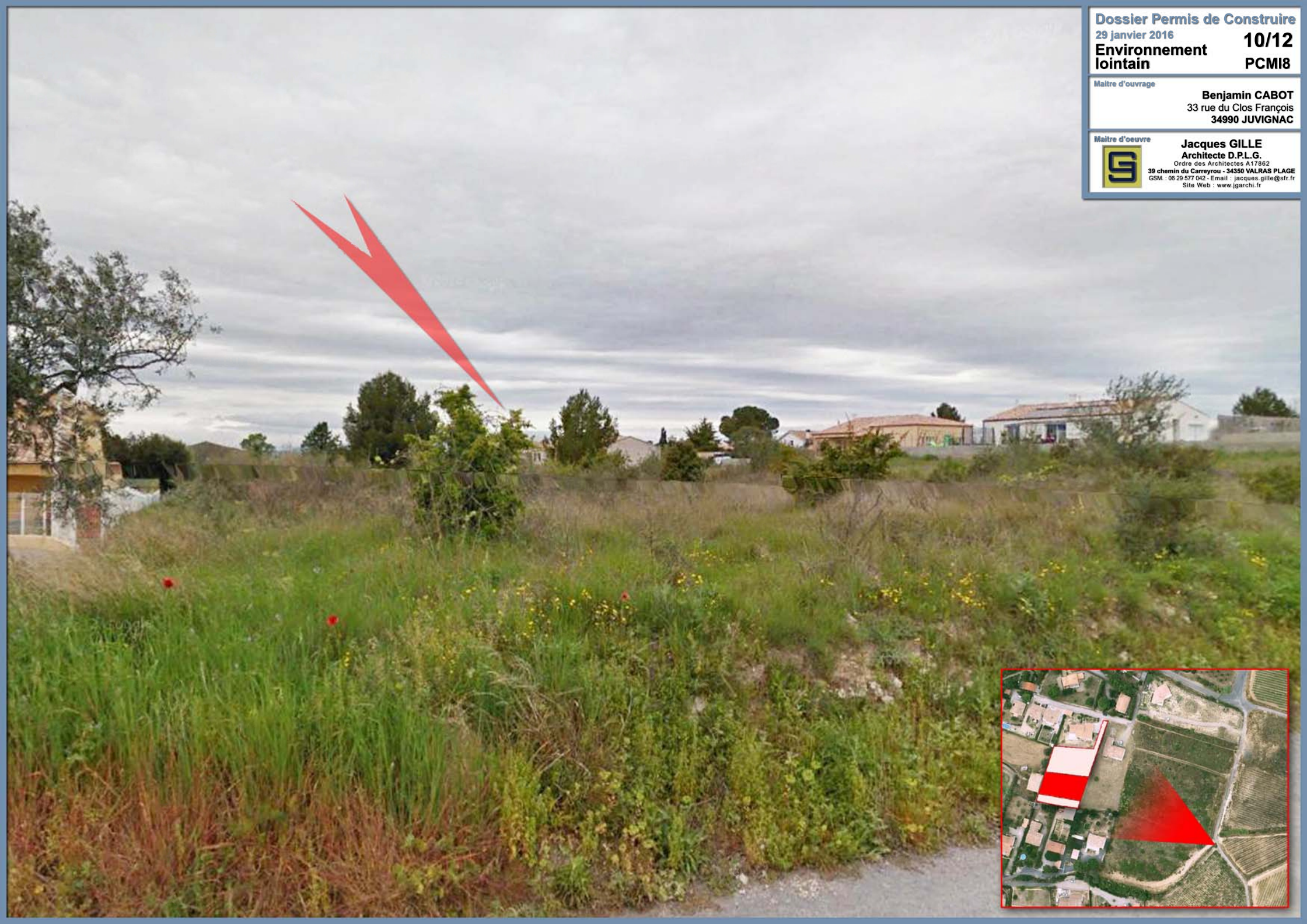

Plan R.D.C.

Maitre d'ouvrage

**Benjamin CABOT**  
33 rue du Clos François  
34990 JUVIGNAC

Maitre d'oeuvre



**Jacques GILLE**  
Architecte D.P.L.G.  
Ordre des Architectes A17862  
39 chemin du Carreyrou - 34350 VALRAS PLAGE  
GSM : 06 29 577 042 - Email : jacques.gille@sfr.fr  
Site Web : www.jgarchi.fr



SEJOUR	
CUISINE	
HALL	50.85 m2
W.C.	1.97 m2
CHAMBRE 1	12.14 m2
Salle d'eau	5.81 m2
CHAMBRE 2	9.03 m2
CHAMBRE 3	10.51 m2
CHAMBRE 4	12.08 m2
SALLE D'EAU	5.65 m2
W.C.	0.86 m2
DEGAGEMENT	2.62 m2
<b>SURFACE HABITABLE</b>	<b>111.52 m2</b>
GARAGE	15.50 m2
TERRASSE	29.40 m2
<b>SURFACE ANNEXE</b>	<b>44.90 m2</b>



**Axonométries**

Maitre d'ouvrage

**Benjamin CABOT**  
33 rue du Clos François  
34990 JUVIGNAC

Maitre d'oeuvre



**Jacques GILLE**  
Architecte D.P.L.G.  
Ordre des Architectes A17862  
39 chemin du Carreyrou - 34350 VALRAS PLAGE  
GSM : 06 29 577 042 - E-mail : jacques.gille@sfr.fr  
Site Web : www.jgarchi.fr

