



Département :
HERAULT

Commune :
PAULHAN

Section : AC
Feuille : 000 AC 01

Échelle d'origine :
Échelle d'édition :

Date d'édition : 25/03/2015
(fuseau horaire de Paris)

Coordonnées en projection : RGF93CC43

Le plan visualisé sur cet extrait est géré par le
centre des impôts foncier suivant :
CENTRE DES IMPOTS FONCIERS
11 Av PIERRE VERDIER B.P 751 34522
34522 BEZIERS CEDEX
tél. 04 67 35 69 03 -fax 04 67 35 69 00
cdfif.beziers@dgfip.finances.gouv.fr

Cet extrait de plan vous est délivré par :

cadastre.gouv.fr
©2014 Ministère des Finances et des Comptes
publics

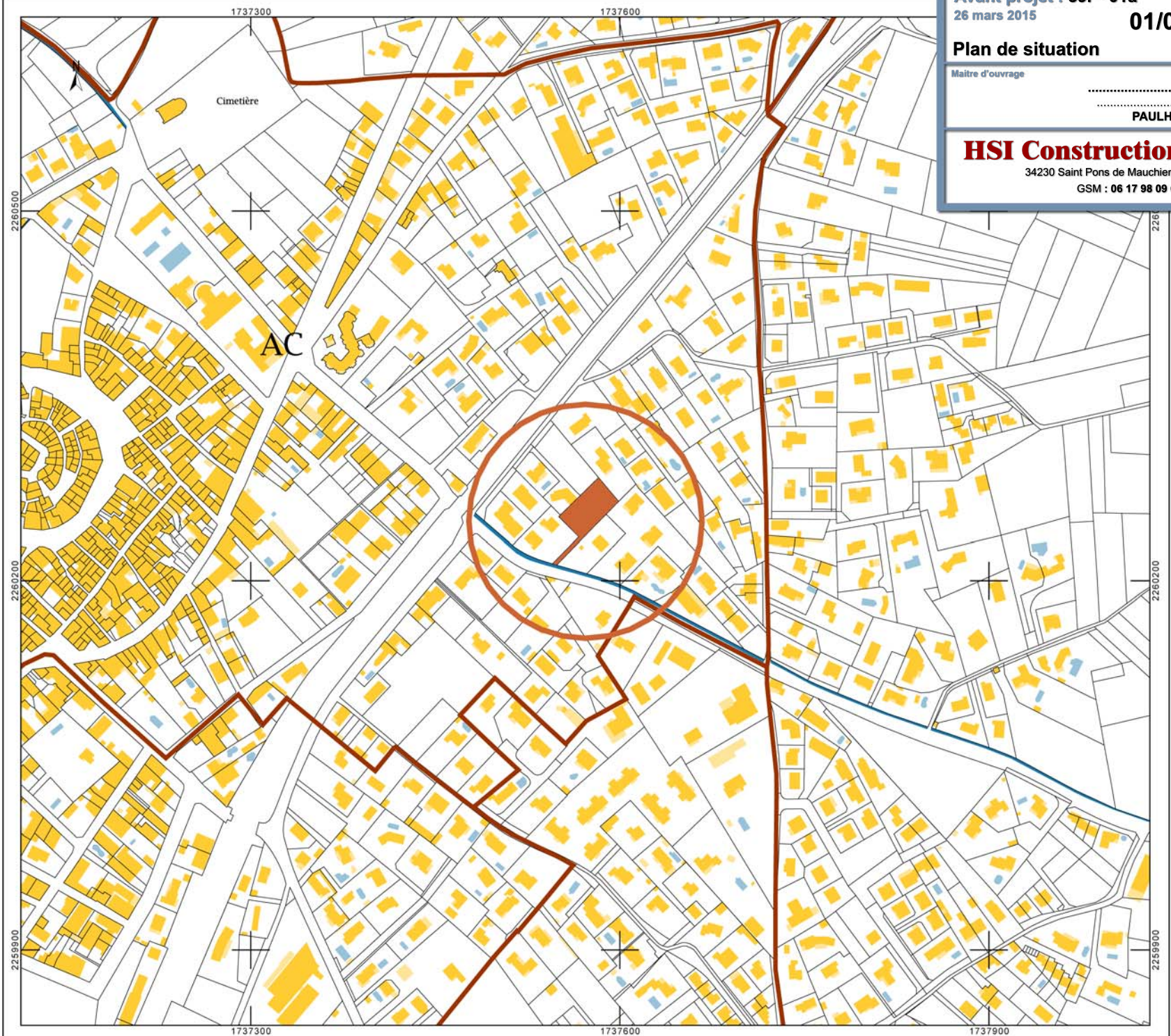

Plan Répartition des charges d'entretien de la voie d'accès.

Echelle 1/250

Avant projet : 39r - 01a
26 mars 2015
02/09

Plan du lot

Maitre d'ouvrage
.....
.....
PAULHAN

HSI Construction
34230 Saint Pons de Mauchiens
GSM : 06 17 98 09 08

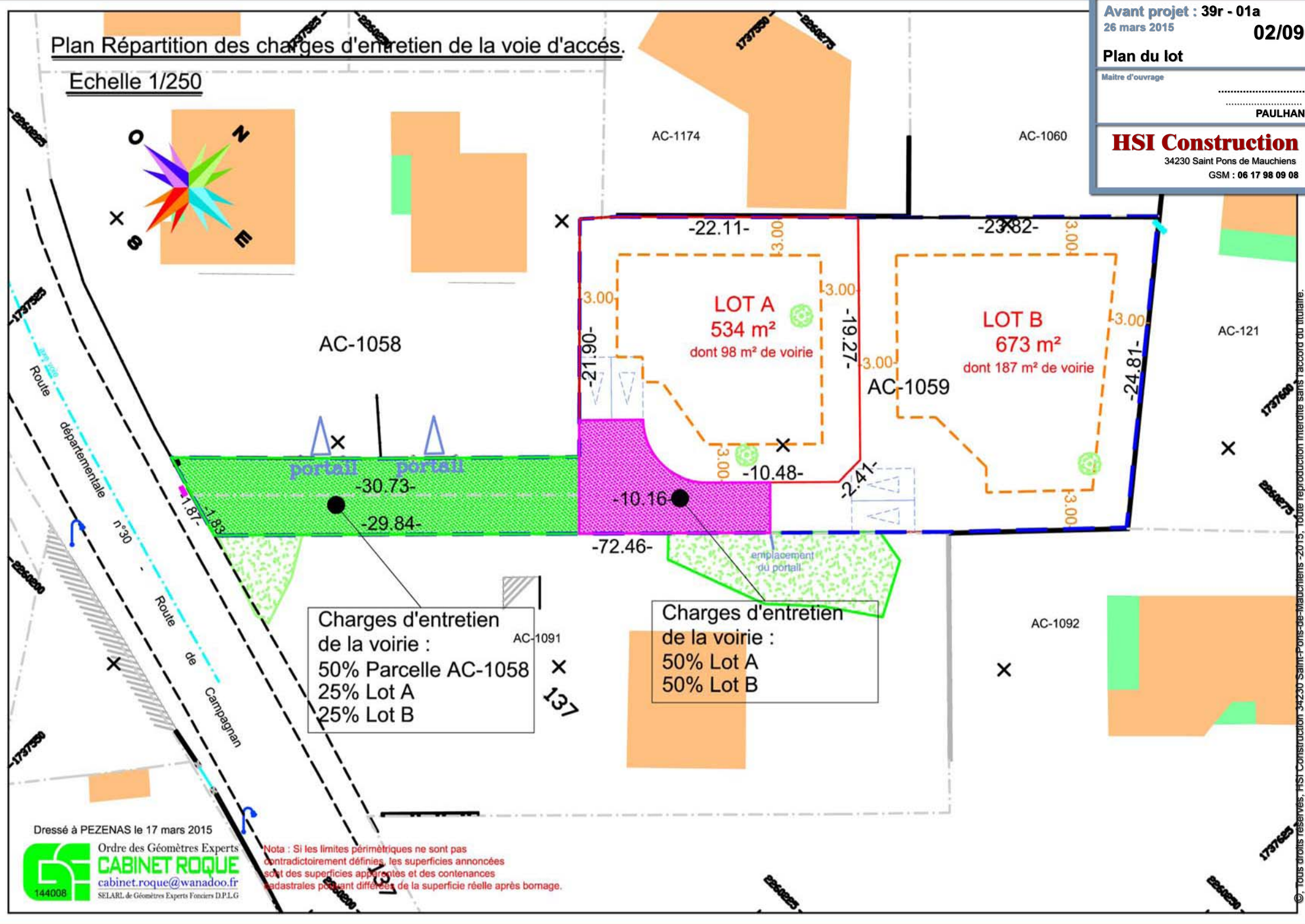

Charges d'entretien de la voirie :
50% Parcelle AC-1058
25% Lot A
25% Lot B

Charges d'entretien de la voirie :
50% Lot A
50% Lot B

Nota : Si les limites périmétriques ne sont pas contradictoirement définies, les superficies annoncées sont des superficies apparentes et des contenances cadastrales pouvant différer de la superficie réelle après bornage.

Plan de masse

Maitre d'ouvrage
.....
.....
PAULHAN

HSI Construction

34230 Saint Pons de Mauchiens
GSM : 06 17 98 09 08



Avant projet : 39r - 01a
26 mars 2015

04/09

Vue piscine

Maitre d'ouvrage

.....
.....
PAULHAN

HSI Construction

34230 Saint Pons de Mauchiens

GSM : 06 17 98 09 08



Façades

Maitre d'ouvrage

.....
.....
PAULHAN

HSI Construction

34230 Saint Pons de Mauchiens
GSM : 06 17 98 09 08



Façade Nord Est



Façade Sud Est



R.D.C.	
SEJOUR / ESCALIER	27.58 m2
HALL	4.96 m2
W.C.	1.74 m2
Rgt.	0.81 m2
CUISINE	8.73 m2
Cellier	3.87 m2
CHAMBRE 1	9.08 m2
Dressing	3.88 m2
Salle d'eau	3.16 m2
CHAMBRE 2	9.24 m2
Placard	1.71 m2
CHAMBRE 3	9.02 m2
Placard	1.21 m2
SALLE D'EAU	3.82 m2
DEGAGEMENT	1.93 m2
SURFACE HABITABLE	90.74 m2
Porche	3.11 m2
GARAGE	15.00 m2
TERRASSE COUVERTE	25.14 m2
SURFACE ANNEXE	40.14 m2

Avant projet : 39r - 01a
26 mars 2015

07/09

Axonometrie Sud

Maitre d'ouvrage

.....
.....
PAULHAN

HSI Construction

34230 Saint Pons de Mauchiens

GSM : 06 17 98 09 08





Avant projet : 39r - 01a
26 mars 2015

09/09

Axonometrie Nord

Maitre d'ouvrage

.....
.....
PAULHAN

HSI Construction

34230 Saint Pons de Mauchiens

GSM : 06 17 98 09 08

